



หนังสือสำคัญสำหรับที่ดิน

เลขที่.....  
เลขที่ดิน.....  
หน้าสำรวจ.....  
ระวาง.....

ทะเบียนที่ราชพัสดุ  
แปลงหมายเลขที่ นว.1338

ที่ตั้ง  
ถนน ทางหลวงแผ่นดินหมายเลข 1  
ตำบล/แขวง ยางตา  
อำเภอ/เขต โกรกพระ  
จังหวัด นครสวรรค์

อาณาเขต  
ทิศเหนือ จด ท้องที่การครอบครอง  
ทิศใต้ จด ตำรางสาธารณประโยชน์  
ทิศตะวันออก จด ทางหลวงแผ่นดินหมายเลข 1  
ทิศตะวันตก จด คลองสาธารณประโยชน์

เนื้อที่ประมาณ 241 ไร่ 0 งาน 35.0 ตารางวา

แผนที่แสดงอาณาเขต

มาตราส่วน 1 : 90,000



นางสาวสมคิด คงคราม ผู้บันทึก  
นางสาวสมคิด คงคราม ผู้ตรวจ

นางสาวสมคิด คงคราม ผู้มีอำนาจจัดทำ  
นางสาวสมคิด คงคราม  
นางสาวสมคิด คงคราม

ผู้เขียนแผนที่ 09/04/2561  
ผู้ตรวจแผนที่ 09/05/2561  
นางสาวสมคิด คงคราม

แผนที่สังเขปแสดงที่ตั้งที่ดินราชพัสดุ

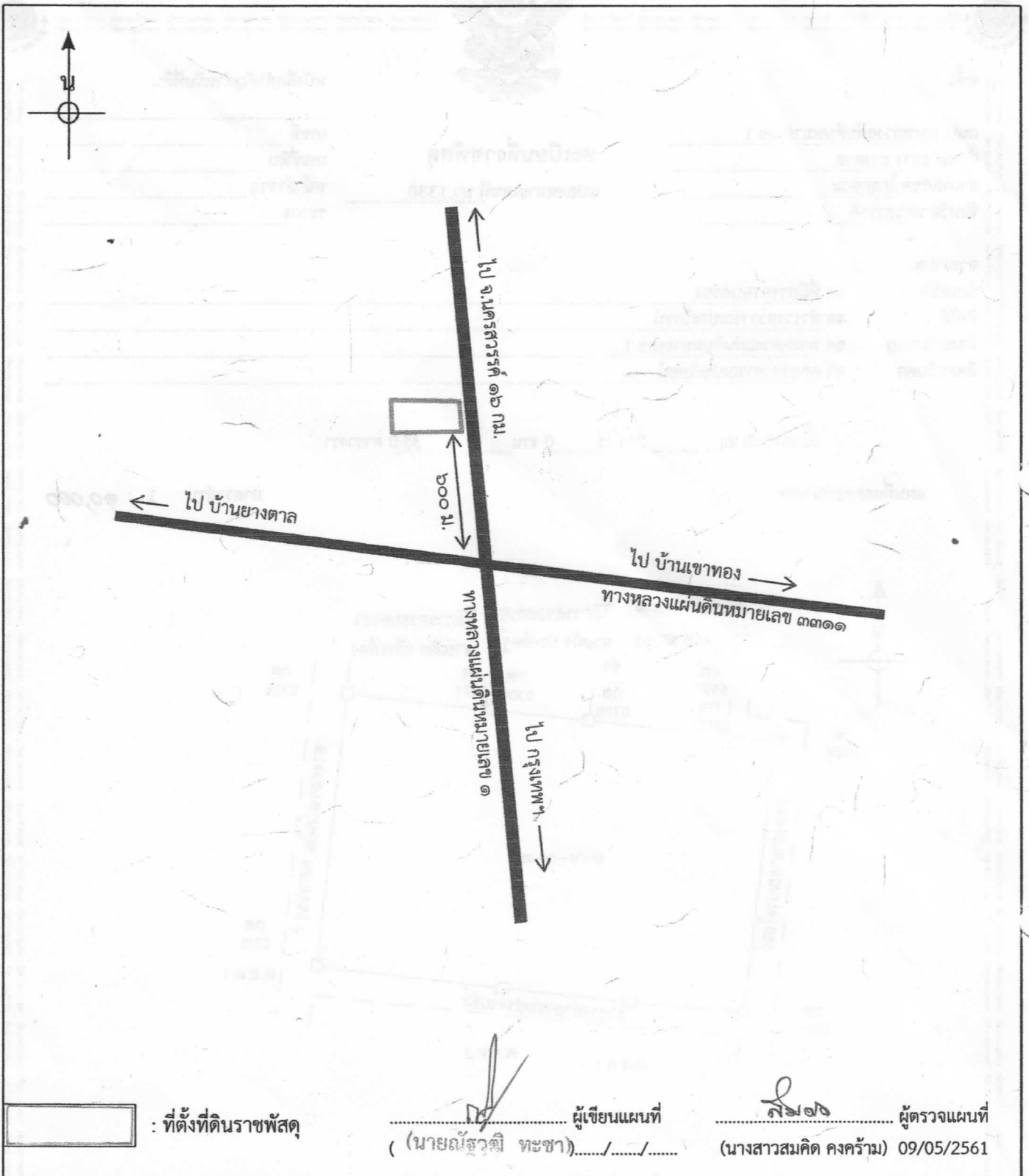

: ที่ตั้งที่ดินราชพัสดุ

..... ผู้เขียนแผนที่  
( นายณัฐวุฒิ ทะชา ) ..... / ..... / .....

..... ผู้ตรวจแผนที่  
( นางสาวสมคิด คงคราม ) 09/05/2561

การได้มา  
พระราชกฤษฎีกากำหนดเขตหวงห้ามที่ดิน

หน่วยงานนำส่งขึ้นทะเบียน สถานีพัฒนาที่ดินนครสวรรค์	ตามหนังสือที่ กษ 0816.07/651	ลงวันที่ 13/09/2560
รับขึ้นทะเบียนตามหนังสือที่ กค0311.22/694		ลงวันที่ 17/04/2561
ชื่อหน่วยงานย่อย สถานีพัฒนาที่ดินนครสวรรค์		