



บันทึกข้อความ

ส่วนราชการ กลุ่มบริหารสินทรัพย์ กองคลัง โทร. ๑๒๖๐

ที่ กษ.๐๘๐๓.๐๘/๖๕๖

วันที่ ๑ กรกฎาคม ๒๕๖๔

เรื่อง การขยายเวลาในการยื่นคำขออนุญาตเข้าทำประโยชน์ในพื้นที่ป่าไม้ ตามมติคณะรัฐมนตรี

เมื่อวันที่ ๒๓ มิถุนายน ๒๕๖๓

เรียน ผู้อำนวยการกองคลัง

ตามหนังสือกลุ่มนิติการ สำนักงานเลขานุการกรม ที่ กษ ๐๘๐๑.๐๒/๖๐๔ ลงวันที่ ๒๑ มิถุนายน ๒๕๖๔ เรื่อง การขยายเวลาในการยื่นคำขออนุญาตเข้าทำประโยชน์ในพื้นที่ป่าไม้ ตามมติคณะรัฐมนตรี เมื่อวันที่ ๒๓ มิถุนายน ๒๕๖๓ โดยแจ้งให้หน่วยงานในสังกัดกรมฯ ตรวจสอบพื้นที่ในความรับผิดชอบของตน ตั้งหรืออยู่ในเขตที่จะต้องยื่นคำขออนุญาตต่อกรมป่าไม้หรือไม่ หากตรวจสอบแล้วเห็นว่าตั้งหรืออยู่ในเขตป่าไม้ให้ยื่นคำขออนุญาตเข้าทำประโยชน์ในพื้นที่ป่าไม้ ภายใน ๑๒๐ นับจากวันที่คณะรัฐมนตรีมีมติให้ขยายระยะเวลาในการยื่นขออนุญาต (สิ้นสุดการยื่นคำขอวันที่ ๗ กันยายน ๒๕๖๔) และเมื่อครบกำหนดระยะเวลา ๑๒๐ วัน นับจากวันที่คณะรัฐมนตรีมีมติให้ขยายเวลาในการยื่นคำขออนุญาตเข้าทำประโยชน์ในพื้นที่ป่าไม้ก่อนได้รับอนุญาตในครั้งนี้แล้ว ห้ามมิให้ส่วนราชการหรือหน่วยงานของรัฐใดเข้าทำประโยชน์ในพื้นที่ป่าไม้ ก่อนได้รับอนุญาตถืออย่างเด็ดขาด และหากปรากฏว่ายังมีส่วนราชการหรือหน่วยงานของรัฐใดฝ่าฝืนให้พิจารณาดำเนินการตามกฎหมายอย่างเคร่งครัด โดยแจ้งให้ สพข., สพด., ศูนย์ฯ และกลุ่มบริหารสินทรัพย์ กองคลัง ดำเนินการ ความละเอียดแจ้งแล้ว นั้น

กลุ่มบริหารสินทรัพย์ กองคลัง ตรวจสอบแล้วพบว่า มีบางหน่วยงานที่ยื่นคำขออนุญาตเข้าใช้ประโยชน์ในพื้นที่ป่าไม้ (ที่สาธารณประโยชน์) ไม่ทันภายใน ๑๘๐ วัน ตามมติคณะรัฐมนตรี เมื่อวันที่ ๒๓ มิถุนายน ๒๕๖๓ (สิ้นสุดการยื่นคำขอวันที่ ๑๙ ธันวาคม ๒๕๖๓) จำนวน ๒ หน่วยงาน ได้แก่ สพด. ฉะเชิงเทรา และ สพด.พิจิตร (ตามเอกสารแนบ ๑) ดังนั้น เมื่อคณะรัฐมนตรีมีมติให้ขยายเวลาในการยื่นคำขออนุญาตเข้าทำประโยชน์ในพื้นที่ป่าไม้ โดยให้ส่วนราชการหรือหน่วยงานของรัฐยื่นคำขออนุญาตเข้าทำประโยชน์ในพื้นที่ป่าไม้ ภายใน ๑๒๐ วัน นับแต่วันที่คณะรัฐมนตรี มีมติให้ขยาย เวลาฯ (สิ้นสุดการยื่นคำขอวันที่ ๗ กันยายน ๒๕๖๔) จึงเห็นควรแจ้งให้หน่วยงานของกรมฯ ดังกล่าว ยื่นคำขออนุญาตเข้าใช้ประโยชน์ในพื้นที่ป่าไม้ภายในระยะเวลาที่กำหนด

อนึ่ง ตามแนวทางปฏิบัติเกี่ยวกับการใช้ประโยชน์ในพื้นที่ป่าไม้ตามแนวทางมติคณะรัฐมนตรี เมื่อวันที่ ๒๓ มิถุนายน ๒๕๖๓ ของกรมป่าไม้ ระบุไว้ว่า นอกจากนิยามตามกฎหมายแล้ว ยังมีพื้นที่ใดบ้างต้องขออนุญาต ได้แก่ พื้นที่ที่ไม่มีหลักฐานการครอบครอง สปก.๔-๐๑ หรือพื้นที่ส่งมอบให้ สปก. ไม่มีการกั้นคั้นกรมป่าไม้ สปก.ประกาศพระราชกฤษฎีกากำหนดเขตการปฏิรูปที่ดินแล้ว แต่ยังไม่มีการวางแผนงานและงบประมาณที่จะดำเนินการ สปก.ยังไม่ได้เข้าดำเนินการปฏิรูป สปก.ต้องมีหนังสือยืนยันว่าไม่ประสงค์นำพื้นที่ดังกล่าวไปทำการปฏิรูป (ตามเอกสารแนบ ๒) โดยกลุ่มบริหารสินทรัพย์ กองคลัง ตรวจสอบแล้วพบว่า มีหน่วยงานกรมฯ ที่เข้าใช้ประโยชน์ในพื้นที่ สปก. จำนวน ๕ หน่วยงาน ได้แก่ สพด.แม่ฮ่องสอน, สพด.พะเยา, สพด.เชียงราย, สพด.อุดรดิตถ์ และ สพด.ชุมพร (ตามเอกสารแนบ ๓) จึงเห็นควรแจ้งให้หน่วยงานดังกล่าว ตรวจสอบพื้นที่ของ

ตนเอง...

ตนเองว่าตั้งหรืออยู่ในพื้นที่ป่าไม้ที่จะต้องยื่นขออนุญาตต่อกรมป่าไม้หรือไม่ เพื่อให้การเข้าใช้ประโยชน์ในพื้นที่ป่าไม้ถูกต้อง ทันทตามกำหนด ตามมติคณะรัฐมนตรี และเมื่อดำเนินการยื่นคำขออนุญาตใช้ประโยชน์พื้นที่ป่าไม้กับหน่วยงานที่เกี่ยวข้องเรียบร้อยแล้ว ขอให้หน่วยงานจัดส่งเอกสารดังนี้

๑. สำเนาคำขอใช้พื้นที่ของส่วนราชการหรือหน่วยงานของรัฐภายในเขตป่าสงวนแห่งชาติ (ป.ส.๑๗) หรือสำเนาคำขออนุญาตเข้าทำประโยชน์ในเขตป่า ตามมาตรา ๕๔ (ป.๘๔-๑) ตามแต่กรณีไป จำนวน ๓ ชุด พร้อมรับรองสำเนาถูกต้องทุกฉบับ

๒. ภาพถ่ายทางอากาศ (Google earth ภาพสี) แสดงบริเวณพื้นที่ที่ขออนุญาตโดยสังเขป จำนวน ๓ ชุด พร้อมรับรองสำเนาถูกต้องทุกฉบับแนบมาพร้อมคำขออนุญาตตามแบบในข้อ ๑

ทั้งนี้ขอให้หน่วยงานที่เกี่ยวข้อง ได้แก่ สพด.ฉะเชิงเทรา, สพด.พิจิตร สพด.แม่ฮ่องสอน, สพด.พะเยา, สพด.เชียงราย, สพด.อุตรดิตถ์, และ สพด.ชุมพร จัดส่งเอกสารดังกล่าวมายัง กลุ่มบริหารสินทรัพย์ กองคลัง ภายในวันที่ ๓๐ กรกฎาคม ๒๕๖๔ เพื่อจะได้รวบรวมแบบคำขอใช้ประโยชน์ในพื้นที่ป่าไม้ นำเสนอกรมฯ พิจารณาดำเนินการในส่วนที่เกี่ยวข้องต่อไป

จึงเรียนมาเพื่อโปรดทราบและเห็นควรแจ้งหน่วยงานที่เกี่ยวข้อง ทราบและดำเนินการต่อไป



(นางธนภร ฉิมพัต)

ผู้อำนวยการกลุ่มบริหารสินทรัพย์



ที่ กษ ๐๘๐๓.๐๘/๖๙๖

ลงวันที่ ๑ กรกฎาคม ๒๕๖๔

เรื่อง การขอยาวเวลาในการยื่นคำขออนุญาตเข้าทำประโยชน์ในพื้นที่ป่าไม้ ตามมติคณะรัฐมนตรี เมื่อวันที่

๒๓ มิถุนายน ๒๕๖๓

ความเร่งด่วน ปกติ

การดำเนินการ

ผู้ส่ง: กลุ่มบริหารสินทรัพย์

เรียน ผอ.กค.

เพื่อโปรดทราบและเห็นควรแจ้งหน่วยงานที่เกี่ยวข้อง

ทราบและดำเนินการต่อไป

(ดึงกลับ วันที่ ๐๑ ก.ค. ๒๕๖๔ ๑๓:๓๑)

(นางธนกร นิมิตร)

ผู้อำนวยการกลุ่มบริหารสินทรัพย์

๐๑ ก.ค. ๒๕๖๔ เวลา ๑๑:๕๐

กองคลัง

เลขรับ (ดึงกลับ)

วันที่

เวลา

ผู้ส่ง: กลุ่มบริหารสินทรัพย์

เรียน ผอ.กค.

เพื่อโปรดทราบและเห็นควรแจ้งหน่วยงานที่เกี่ยวข้อง

ทราบและดำเนินการต่อไป

(นางธนกร นิมิตร)

ผู้อำนวยการกลุ่มบริหารสินทรัพย์

๐๑ ก.ค. ๒๕๖๔ เวลา ๑๔:๒๖

กองคลัง

เลขรับ ๖๘๘๓

วันที่ ๐๑ ก.ค. ๒๕๖๔

เวลา ๑๔:๔๓

ผู้ส่ง: กองคลัง

เรียน ผอ.สพด.ฉะเชิงเทรา,ผอ.สพด.พิจิตร,

ผอ.สพด.แม่ฮ่องสอน,ผอ.สพด.เชียงราย,

ผอ.สพด.อุดรดิตถ์ และ ผอ.สพด.ชุมพร

เพื่อโปรดทราบและพิจารณาดำเนินการต่อไป

(นางกัญญาภัค ทองจันทร์)

ผู้อำนวยการกองคลัง

๐๑ ก.ค. ๒๕๖๔ เวลา ๑๔:๕๖

สถานีพัฒนาที่ดินฉะเชิงเทรา

เลขรับ ๑๔๕๒

วันที่ ๐๑ ก.ค. ๒๕๖๔

เวลา ๑๕:๒๔

ผู้ส่ง: กองคลัง

เรียน ผอ.สพด.ฉะเชิงเทรา,ผอ.สพด.พิจิตร,

ผอ.สพด.แม่ฮ่องสอน,ผอ.สพด.เชียงราย,

ผอ.สพด.อุดรดิตถ์ และ ผอ.สพด.ชุมพร

เพื่อโปรดทราบและพิจารณาดำเนินการต่อไป

(นางกัญญาภัค ทองจันทร์)

ผู้อำนวยการกองคลัง

๐๑ ก.ค. ๒๕๖๔ เวลา ๑๔:๕๖

สถานีพัฒนาที่ดินเชียงราย

เลขรับ ๒๑๘๙

วันที่ ๐๑ ก.ค. ๒๕๖๔

เวลา ๑๕:๓๕

ผู้ส่ง: กองคลัง

เรียน ผอ.สพด.ฉะเชิงเทรา,ผอ.สพด.พิจิตร,

ผอ.สพด.แม่ฮ่องสอน,ผอ.สพด.เชียงราย,

ผอ.สพด.อุดรดิตถ์ และ ผอ.สพด.ชุมพร

เพื่อโปรดทราบและพิจารณาดำเนินการต่อไป

(นางกัญญาภัค ทองจันทร์)

ผู้อำนวยการกองคลัง

๐๑ ก.ค. ๒๕๖๔ เวลา ๑๔:๕๖

สถานีพัฒนาที่ดินชุมพร

เลขรับ ๑๕๒๑

วันที่ ๐๑ ก.ค. ๒๕๖๔

เวลา ๑๕:๓๙

ผู้ส่ง: กองคลัง

เรียน ผอ.สพด.ฉะเชิงเทรา,ผอ.สพด.พิจิตร,

ผอ.สพด.แม่ฮ่องสอน,ผอ.สพด.เชียงราย,

ผอ.สพด.อุดรดิตถ์ และ ผอ.สพด.ชุมพร

เพื่อโปรดทราบและพิจารณาดำเนินการต่อไป

(นางกัญญาภัค ทองจันทร์)

ผู้อำนวยการกองคลัง

๐๑ ก.ค. ๒๕๖๔ เวลา ๑๔:๕๖

สถานีพัฒนาที่ดินพิจิตร

เลขรับ ๑๖๙๙

วันที่ ๐๑ ก.ค. ๒๕๖๔

เวลา ๑๕:๒๔



ที่ กษ ๐๘๐๓.๐๘/๖๕๖

ลงวันที่ ๑ กรกฎาคม ๒๕๖๔

เรื่อง การขยเวลาในการยื่นคำขออนุญาตเข้าทำประโยชน์ในพื้นที่ป่าไม้ ตามมติคณะรัฐมนตรี เมื่อวันที่

๒๓ มิถุนายน ๒๕๖๓

ความเร่งด่วน ปกติ

การดำเนินการ

ผู้ส่ง: กองคลัง

เรียน ผอ.สพด.ฉะเชิงเทรา,ผอ.สพด.พิจิตร,
ผอ.สพด.แม่ฮ่องสอน,ผอ.สพด.เชียงราย,
ผอ.สพด.อุดรดิตถ์ และ ผอ.สพด.ชุมพร
เพื่อโปรดทราบและพิจารณาดำเนินการต่อไป

(นางกัญญาภัค ทองจันทร์)

ผู้อำนวยการกองคลัง

๐๑ ก.ค. ๒๕๖๔ เวลา ๑๔:๕๖

สถานีพัฒนาที่ดินอุดรดิตถ์

เลขรับ ๑๐๗๘

วันที่ ๐๒ ก.ค. ๒๕๖๔

เวลา ๐๙:๒๘

ผู้ส่ง: กองคลัง

เรียน ผอ.สพด.ฉะเชิงเทรา,ผอ.สพด.พิจิตร,
ผอ.สพด.แม่ฮ่องสอน,ผอ.สพด.เชียงราย,
ผอ.สพด.อุดรดิตถ์ และ ผอ.สพด.ชุมพร
เพื่อโปรดทราบและพิจารณาดำเนินการต่อไป

(นางกัญญาภัค ทองจันทร์)

ผู้อำนวยการกองคลัง

๐๑ ก.ค. ๒๕๖๔ เวลา ๑๔:๕๖

สถานีพัฒนาที่ดินแม่ฮ่องสอน

เลขรับ ๑๓๑๗

วันที่ ๐๑ ก.ค. ๒๕๖๔

เวลา ๑๕:๕๘

ผู้ส่ง: สถานีพัฒนาที่ดินพิจิตร

ทราบ /มอบ ธุรการ และอมินตรา ดำเนินการ
(ค้างส่ง)

(นายวัลลพ พงษ์ราศรี)

ผู้อำนวยการสถานีพัฒนาที่ดินพิจิตร

๐๑ ก.ค. ๒๕๖๔ เวลา ๑๕:๓๓

ผู้ส่ง: สถานีพัฒนาที่ดินแม่ฮ่องสอน

โปรดทราบ เห็นควรมอบฝ่ายบริหารดำเนินการต่อไป

- ทราบ

-โปรดดำเนินการต่อไป

(ค้างส่ง)

(นายวิโรจน์ บรรเจิดฤทธิ์)

ผู้อำนวยการสถานีพัฒนาที่ดินแม่ฮ่องสอน

๐๒ ก.ค. ๒๕๖๔ เวลา ๑๐:๔๘

ผู้ส่ง: สถานีพัฒนาที่ดินฉะเชิงเทรา

ฝ่ายบริหารฯ/งานแผน (คุณครูณี) ดำเนินการ

(นายสาคร เหมือนตา)

ผู้อำนวยการสถานีพัฒนาที่ดินฉะเชิงเทรา

๐๑ ก.ค. ๒๕๖๔ เวลา ๑๕:๕๑

นางสาวครูณี แก้วคำ

เลขรับ (รอรับ)

วันที่

เวลา

ผู้ส่ง: สถานีพัฒนาที่ดินเชียงราย

- เห็นควรแจ้ง ฝ่ายบริหาร พิจารณาดำเนินการต่อไป

-ดำเนินการตามเสนอ

(นายสนอง คำสองสี)

ผู้อำนวยการสถานีพัฒนาที่ดินเชียงราย

๐๒ ก.ค. ๒๕๖๔ เวลา ๐๖:๔๓

นายชนัฐนันท์ ปินตาคำ

เลขรับ (รอรับ)

วันที่

เวลา



ที่ กษ ๐๘๐๓.๐๘/๖๕๖ ลงวันที่ ๑ กรกฎาคม ๒๕๖๔

เรื่อง การขอยาวเวลาในการยื่นคำขออนุญาตเข้าทำประโยชน์ในพื้นที่ป่าไม้ ตามมติคณะรัฐมนตรี เมื่อวันที่
๒๓ มิถุนายน ๒๕๖๓

ความเร่งด่วน ปกติ

การดำเนินการ

ผู้ส่ง: สถานีพัฒนาที่ดินอุดรดิตถ์

ทราบ

(ปิดเรื่อง วันที่ ๐๒ ก.ค. ๒๕๖๔ ๐๙:๓๑)

ผู้ส่ง: สถานีพัฒนาที่ดินชุมพร

-เห็นควรแจ้งฝ่ายบริหาร ดำเนินการ ภายในวันที่ ๓๐

ก.ค.๖๔

(นายวิชัย ทองขาว)

ผู้อำนวยการสถานีพัฒนาที่ดินอุดรดิตถ์

(นายวิเชียร พรหมทอง)

ผู้อำนวยการสถานีพัฒนาที่ดินชุมพร

๐๑ ก.ค. ๒๕๖๔ เวลา ๒๐:๑๗

นางสาวประไพศาล ถิ่นไทย

เลขรับ (รอรับ)

วันที่

เวลา

หน่วยงานกรมพัฒนาที่ดิน
ที่สาธารณประโยชน์

หน่วยงานที่ยื่นคำขออนุญาตเข้าทำประโยชน์ในพื้นที่ป่าไม้ แต่ยังไม่ทันตามมติ ครม. 23 มิ.ย. 2563 (สิ้นสุด 19 ธ.ค.63)

มี 2 หน่วยงาน ดังนี้

ลำดับ	หน่วยงาน	จำนวน (แปลง)	เนื้อที่ของ หน่วยงาน (ไร่-งาน-ตรว.)	หมายเหตุ
1	สถานีพัฒนาที่ดินละโว้	1	58-3-28	เดิมแจ้งเป็นที่ราชพัสดุ
2	สถานีพัฒนาที่ดินพิจิตร	1	73-0-0	
	รวม	2	แปลง	



กรมป่าไม้

แนวทางปฏิบัติเกี่ยวกับการใช้ประโยชน์ในพื้นที่ป่าไม้
ตามแนวทางมติคณะรัฐมนตรี เมื่อวันที่ ๒๓ มิถุนายน ๒๕๖๓

ส่วนอนุญาตใช้ประโยชน์พื้นที่ป่าไม้
สำนักงานอนุญาต

ข้อกำหนดที่เกี่ยวข้องในการขออนุญาตใช้พื้นที่ป่าไม้

พระราชบัญญัติป่าไม้ พุทธศักราช 2484 และที่แก้ไขเพิ่มเติม

พระราชบัญญัติป่าสงวนแห่งชาติ พ.ศ. 2507 และที่แก้ไขเพิ่มเติม

“ป่าตามกฎหมายว่าด้วยการป่าไม้”

พระราชบัญญัติป่าไม้ พุทธศักราช ๒๔๘๔

มาตรา ๔ (๑) “ป่า” หมายความว่า ที่ดินที่ยังมิได้มีบุคคลได้มาตามกฎหมายที่ดิน

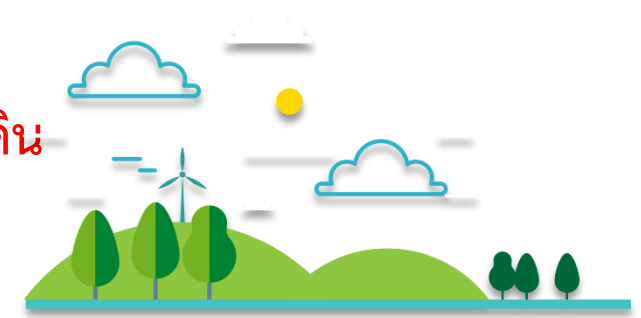

พระราชบัญญัติป่าสงวนแห่งชาติ พ.ศ.๒๕๐๗

มาตรา ๔ “ป่า” หมายความว่า ที่ดิน รวมตลอดถึง ภูเขา ห้วย หนอง คลอง บึง บาง ลำน้ำ ทะเลสาบ เกาะ และที่ชายทะเลที่ยังมิได้มีบุคคลได้มาตามกฎหมาย

“ป่าสงวนแห่งชาติ” หมายความว่า ป่าที่ได้กำหนดให้เป็นป่าสงวนแห่งชาติตามพระราชบัญญัตินี้

พระราชบัญญัติอุทยานแห่งชาติ พ.ศ.๒๕๐๔

มาตรา ๔(๑) “ที่ดิน” หมายความว่า พื้นที่ดินทั่วไป และให้หมายความรวมถึง ภูเขา ห้วย หนอง คลอง บึง บาง ลำน้ำ ทะเลสาบ เกาะ และที่ชายทะเลด้วย

“อุทยานแห่งชาติ” หมายความว่า ที่ดินที่ได้กำหนดให้เป็นอุทยานแห่งชาติตามพระราชบัญญัตินี้

พระราชบัญญัติสงวนและคุ้มครองสัตว์ป่า พ.ศ.๒๕๓๕

“ป่าคุ้มครอง” และ “ป่าสงวน” ตามพระราชบัญญัตินี้มีสถานะเป็น “ป่าสงวนแห่งชาติ” ตามพระราชบัญญัติป่าสงวนแห่งชาติ พ.ศ.๒๕๐๗



ป่าสงวนแห่งชาติ



ระเบียบคณะกรรมการพิจารณาการใช้ประโยชน์ในเขตป่าสงวนแห่งชาติ ว่าด้วยหลักเกณฑ์ วิธีการ และเงื่อนไข ในการใช้พื้นที่เป็นสถานที่ปฏิบัติงานหรือเพื่อประโยชน์อย่างอื่นของส่วนราชการหรือหน่วยงานของรัฐภายในเขตป่าสงวนแห่งชาติ พ.ศ. ๒๕๖๓ (มาตรา ๑๓/๑)

ระเบียบคณะกรรมการพิจารณาการใช้ประโยชน์ในเขตป่าสงวนแห่งชาติ ว่าด้วยหลักเกณฑ์ วิธีการ และเงื่อนไข การขออนุญาตและการอนุญาตให้เข้าทำประโยชน์หรืออยู่อาศัยในเขตป่าสงวนแห่งชาติ พ.ศ. ๒๕๖๓ (มาตรา ๑๖)

ป่า ๒๔๘๔

(ป่า ๘๔ ปกติ)

(ป่า ๘๔ ป่ามติ)



กฎกระทรวง การขออนุญาตและการอนุญาตทำประโยชน์ในเขตป่า พ.ศ. ๒๕๕๘

ป่าสงวนแห่งชาติ

ขอใช้พื้นที่ตามมาตรา ๑๓/๑, ๑๖, ๑๗, ๑๘ และ ๒๐

นอกจากนิยามตามกฎหมายแล้ว
ยังมีพื้นที่ใดบ้างต้องขออนุญาต

-ที่ราชพัสดุที่ขึ้นทะเบียนแค่ตัวอาคาร แต่ไม่ได้ขึ้นทะเบียนที่ดิน

-พื้นที่ที่ไม่มีหลักฐานการครอบครอง สปก.๔-๐๑ หรือพื้นที่ส่งมอบให้ สปก. ไม่มีการกันคั้นกรมป่าไม้ สปก.ประกาศพระราชกฤษฎีกา กำหนดเขตปฏิรูปที่ดินแล้ว แต่ยังไม่มีการวางแผนงานและงบประมาณที่จะ ดำเนินการ ส.ป.ก.ยังไม่ได้เข้าดำเนินการปฏิรูปที่ดิน สปก.ต้องมี หนังสือยืนยันว่าไม่ประสงค์นำพื้นที่ดังกล่าวไปทำการปฏิรูป (ตาม หนังสือสำนักงานคณะกรรมการกฤษฎีกา ด่วนที่สุด ที่ นร ๐๙๐๑/ ๑๕๒๓ ลงวันที่ ๓๐ ธันวาคม ๒๕๕๔)

ป่า ตามมาตรา ๔ (๑) แห่งพรบ.ป่าไม้ ๒๕๘๔

ขอใช้พื้นที่ตามมาตรา ๕๔

นอกจากนิยามตามกฎหมายแล้ว
ยังมีพื้นที่ใดบ้างต้องขอตามมาตรา ๕๔

-ที่ดินสาธารณสมบัติของแผ่นดินสำหรับพลเมืองใช้ร่วมกันเป็นที่ ทำเลเลี้ยงสัตว์ และที่นสล. (ตามกฤษฎีกาตีความ เรื่องเสร็จที่ ๙๒๑/ ๒๕๕๘ กระทรวงมหาดไทยเป็นผู้หารือ)

-ที่ราชพัสดุที่ขึ้นทะเบียนแค่ตัวอาคาร แต่ไม่ได้ขึ้นทะเบียนที่ดิน

หน่วยงานกรมพัฒนาที่ดิน

ที่ ส.ป.ก.

ลำดับ	หน่วยงาน	จำนวน (แปลง)	เนื้อที่ของ หน่วยงาน (ไร่-งาน-ตรว.)	หมายเหตุ
1	สถานีพัฒนาที่ดินแม่ฮ่องสอน	1	5-0-89	ยังไม่ได้ใบอนุญาตจาก สปก. กำลังยื่นเรื่องขออนุญาตเข้าใช้พื้นที่ สปก.
2	สถานีพัฒนาที่ดินพะเยา	1	68-3-15	ยังไม่ได้ใบอนุญาตจาก สปก. อยู่ระหว่างดำเนินการทำโครงการเพื่อ เสนอขอใช้กับ สปก. (พื้นที่ติดกับสพด.)
3	สถานีพัฒนาที่ดินเชียงราย	1	10-0-90	ยังไม่ได้ใบอนุญาตจาก สปก. อยู่ระหว่างดำเนินการยื่นเอกสาร สปก. ยังไม่ทราบว่าเป็นของหน่วยงานใด ระหว่างกรมป่าไม้กับที่ สปก.
4	สถานีพัฒนาที่ดินอุตรดิตถ์	1	23-0-0	เดิมแจ้งเป็นที่สาธารณประโยชน์ ยังไม่ได้ใบอนุญาตจาก สปก.
5	สถานีพัฒนาที่ดินชุมพร	1	23 - 0 - 00	ยังไม่ได้ใบอนุญาตจาก สปก.
	รวม	5	แปลง	