

การบันทึกแบบสำรวจอาคาร สถานที่ และสิ่งอำนวยความสะดวก

การเข้าสู่ระบบ

1. เข้าสู่เว็บไซต์ฐานข้อมูลครุภัณฑ์และสิ่งปลูกสร้าง ผ่านทาง Intranet ของกรมพัฒนาที่ดิน



ภาพที่ ๑ หน้าเว็บไซต์ฐานข้อมูลครุภัณฑ์ และสิ่งปลูกสร้าง

2. เลือกคลิกไอคอน เข้าโปรแกรมฐานข้อมูลสิ่งปลูกสร้าง และเข้าสู่ระบบ โดยใช้ชื่อผู้และรหัสผ่านของหน่วยงาน

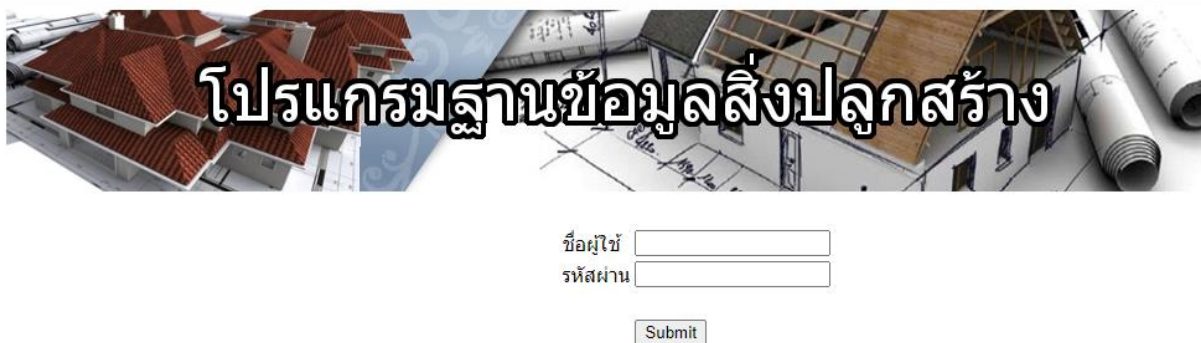

ภาพที่ ๒ แสดงการเข้าใช้ระบบ กรอกชื่อผู้ใช้และรหัสผ่าน

๓. เลือกเมนูการใช้งาน “แบบสำรวจอาคาร สถานที่ และสิ่งอำนวยความสะดวก



ภาพที่ ๓ แสดงหน้าจอหลักของหน่วยงาน

๔. จะปรากฏ ตารางให้กรอกข้อมูล ดังนี้

**แบบสำรวจอาคาร สถานที่ และสิ่งอำนวยความสะดวก
ส่วนกลาง กรมพัฒนาที่ดิน
ประจำปีงบประมาณ 2564**

รายการ	จำนวน <input type="button" value="คัดลอก"/>	จำนวนในปีงบประมาณที่ผ่านมา
อาคารสำนักงาน	<input type="text"/>	17
อาคารฝึกอบรม	<input type="text"/>	1
ห้องปฏิบัติการ (Lab)	<input type="text"/>	
ห้องควบคุมระบบ Network	<input type="text"/>	
พิพิธภัณฑ์ที่ดิน	<input type="text"/>	1
โรงผลิตปุ๋ย	<input type="text"/>	4
โรงเก็บพัสดุ	<input type="text"/>	3
โรงจอดรถ	<input type="text"/>	6

ภาพที่ ๔ แสดงหน้าจอสำหรับการบันทึกข้อมูลรายงาน

๕. หน่วยงาน กรอกข้อมูลประจำปีงบประมาณ ๒๕๖๔ ดังนี้
- ๑) คลิกคัดลอกข้อมูลปีที่ผ่านมา เพื่อจะช่วยคัดลอกข้อมูลเดิมมาให้ก่อน
 - ๒) แก้ไขเฉพาะข้อมูลที่เปลี่ยนแปลง
 - ๓) ใส่ชื่อผู้บันทึกและตำแหน่ง
 - ๔) กดบันทึกข้อมูล

**แบบสำรวจอาคาร สถานที่ และสิ่งอำนวยความสะดวก
ส่วนกลาง กรมพัฒนาที่ดิน
ประจำปีงบประมาณ 2564**

รายการ	จำนวน คัดลอก	จำนวนในปีงบประมาณที่ผ่านมา
อาคารสำนักงาน	<input type="text" value="17"/>	17
อาคารฝึกอบรม	<input type="text" value="1"/>	1
ห้องปฏิบัติการ (Lab)	<input type="text" value="1"/>	
ห้องควบคุมระบบ Network	<input type="text" value="1"/>	
พิพิธภัณฑ์ที่ดิน	<input type="text" value="1"/>	1
โรงผลิตปุ๋ย	<input type="text" value="3"/>	4
โรงเก็บพัสดุ	<input type="text" value="2"/>	3
โรงจอดรถ	<input type="text" value="6"/>	6
อาคารวิจัยและผลิตจุลินทรีย์	<input type="text" value="2"/>	2
อาคารวิจัยและพัฒนาปรับปรุงมาตรฐาน	<input type="text"/>	
บ้านพักข้าราชการ	<input type="text" value="8"/>	8
บ้านพักคนงาน	<input type="text" value="6"/>	6
ป้อมยามรักษาความปลอดภัย	<input type="text" value="4"/>	3
อาคารสโมสร	<input type="text" value="1"/>	1

ภาพที่ ๕.๑ แสดงหน้าจอสำหรับการบันทึกข้อมูลรายงาน

โรงอาหาร	<input type="text" value="1"/>	1
สวนสุขภาพ	<input type="text" value="1"/>	1
สนามกีฬา - เทนนิส	<input type="text" value="1"/>	1
สนามกีฬา - แบดมินตัน	<input type="text" value="1"/>	1
สนามกีฬา - เปตอง	<input type="text" value="2"/>	2
สนามกีฬา - อื่น ๆ	<input type="text"/>	
รถยนต์ - รถเก๋ง	<input type="text" value="3"/>	4
รถยนต์ - รถกระบะ	<input type="text" value="20"/>	21
รถยนต์ - รถตรวจการณ์	<input type="text" value="10"/>	14
รถยนต์ - รถตู้	<input type="text" value="32"/>	33
รถแทรกเตอร์ + เครื่องจักรกล	<input type="text"/>	
รถจักรยานยนต์	<input type="text" value="5"/>	7
หมายเหตุ	<input type="text" value=""/>	
ชื่อผู้บันทึก	<input type="text" value="นายนพดล ธนสินชัย"/>	
ตำแหน่ง	<input type="text" value="เจ้าหน้าที่บริหารงานทั่วไป"/>	
	<input type="text" value=""/>	
	<input type="text" value="บันทึกข้อมูล"/>	

ภาพที่ ๕.๒ แสดงหน้าจอสำหรับการบันทึกข้อมูลรายงาน

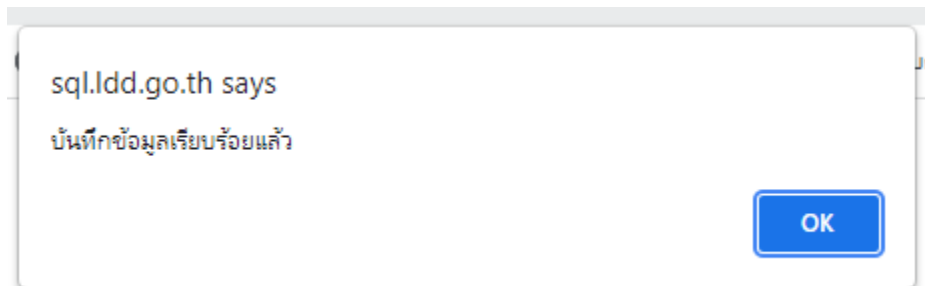

ภาพที่ ๕.๓ แสดงหน้าจอสำหรับการบันทึกข้อมูลรายงาน

๖. หน่วยงานสามารถเรียกดูรายงาน ได้จากเมนูรายงานสรุป ๒ และสามารถบันทึกเป็นไฟล์ Excel ได้

Main
เพิ่มรายการ
ค้นหา
สรุปข้อมูลสิ่งปลูกสร้าง
คู่มือการใช้งาน
แบบสำรวจอาคารสถานที่ และสิ่งอำนวยความสะดวก
รายงานสรุป
รายงานสรุป 2
รายงานสรุป 3
รายงานสรุป 4
Logout

เลือกเมนูการใช้งาน



ปีงบประมาณ	2564 ▼
หน่วยงาน	สวนกลาง ▼
<input type="button" value="แสดงรายงานสรุป"/>	

ภาพที่ ๖.๑ แสดงหน้าจอสำหรับสรุปรายงาน

**แบบสำรวจอาคาร สถานที่ และสิ่งอำนวยความสะดวก
ส่วนกลาง กรมพัฒนาที่ดิน
ประจำปีงบประมาณ พ.ศ.2564**

ลำดับที่	รายการ	จำนวน	ปีที่ผ่านมา	เพิ่ม/ลด
1	อาคารสำนักงาน	17	17	0
2	อาคารฝึกอบรม	1	1	0
3	ห้องปฏิบัติการ (Lab)	1		
4	ห้องควบคุมระบบ Network	1		
5	พิพิธภัณฑ์ที่ดิน	1	1	0
6	โรงผลิตปุ๋ย	4	4	0
7	โรงเก็บพืชศุ	3	3	0
8	โรงจอดรถ	6	6	0
9	อาคารวิจัยและผลิตจุลินทรีย์	2	2	0
10	อาคารวิจัยและพัฒนาปรับปรุงมาตรฐาน			
11	บ้านพักข้าราชการ	8	8	0
12	บ้านพักคนงาน	6	6	0
13	ป้อมยามรักษาความปลอดภัย	4	3	1
14	อาคารสโมสร	1	1	0
15	โรงอาหาร	1	1	0
16	สวนสุขภาพ	1	1	0
17	สนามกีฬา - เทนนิส	1	1	0
18	สนามกีฬา - แบดมินตัน	1	1	0
19	สนามกีฬา - เปตอง	2	2	0
20	สนามกีฬา - อื่น ๆ			
21	รถยนต์ - รถเก๋ง	3	4	-1
22	รถยนต์ - รถกระบะ	20	21	-1
23	รถยนต์ - รถตรวจการรถไฟ	10	14	-4
24	รถยนต์ - รถตุ้	32	33	-1
25	รถแทรกเตอร์ + เครื่องจักรกล			
26	รถจักรยานยนต์	7	7	0
หมายเหตุ				

[บันทึกเป็น Excel](#)

ภาพที่ ๖.๒ แสดงหน้าจอสรุปรายงานของหน่วยงาน

มีปัญหาการใช้งาน สอบถามข้อมูลเพิ่มเติมได้ที่
กลุ่มบริหารสินทรัพย์ กองคลัง
โทร.0-2579-5213 e-Mail: fid_9@ldd.go.th