

ทะเบียนที่ราชพัสดุ กรมพัฒนาที่ดิน

หน่วยงาน : สถานีพัฒนาที่ดินชัยภูมิ

สถานที่ตั้ง	จำนวน (แปลง)	รวมเนื้อที่ทั้งหมด (ไร่-งาน-ตรว.)	ทะเบียนที่ราชพัสดุ แปลงหมายเลขที่	จำนวนเนื้อที่ : แปลง (ไร่-งาน-ตรว.)	เอกสารสิทธิ์ อยู่ที่ไหน
สถานีพัฒนาที่ดินชัยภูมิ ๒๖๘/๕ หมู่ ๑๔ ต.นาฝาย อ.เมือง จ.ชัยภูมิ ๓๖๐๐๐	๑	๑๔๓-๓-๑๗	ชย.๕๑๘ (บางส่วน)	๑๔๓-๓-๑๗	สำเนาเอกสาร อยู่ที่สำนักงาน



ทะเบียนที่ราชพัสดุ
แปลงหมายเลขที่ ขย.518

หนังสือสำคัญสำหรับที่ดิน
อยู่ระหว่างดำเนินการให้ได้มาซึ่งหนังสือ
เลขที่
เลขที่ดิน
หน้าสำรวจ
ระวาง

ที่ตั้ง

ถนน ชัยภูมิ - ดาดโตน
ตำบล/แขวง นาฝาย
อำเภอ/เขต เมืองชัยภูมิ
จังหวัด ชัยภูมิ

อาณาเขต

ทิศเหนือ จด ถนนสายชัยภูมิ - หองบัวแดง
ทิศใต้ จด ทางสาธารณประโยชน์
ทิศตะวันออก จด ถนนสายชัยภูมิ - ดาดโตน
ทิศตะวันตก จด ทางสาธารณประโยชน์

เนื้อที่ประมาณ 416 ไร่ 2 งาน 70.00 ตารางวา

แผนที่แสดงอาณาเขต

มาตราส่วน 1 :

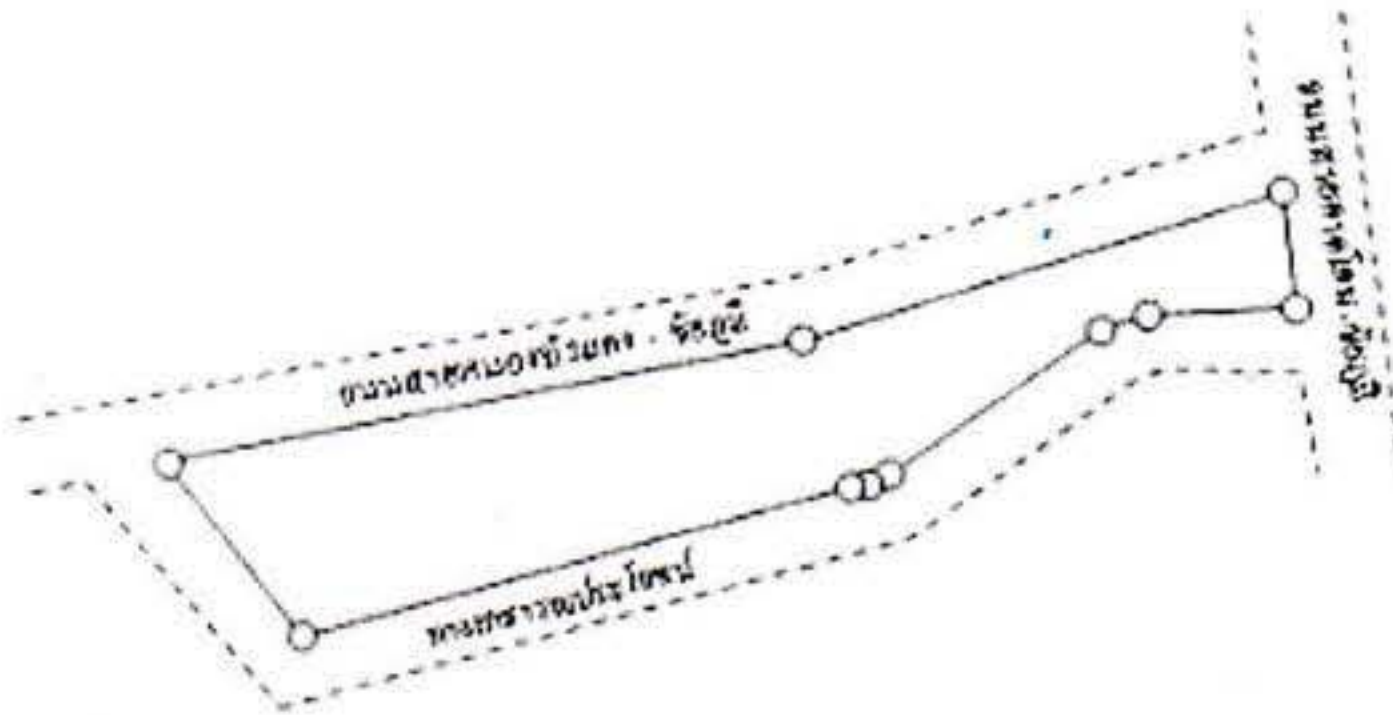
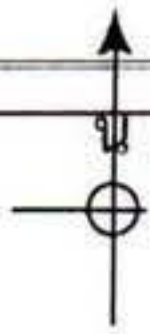

ผู้บันทึก
(.....) / /
ผู้ตรวจ
(.....) / /

ลงชื่อ.....ผู้มิอำนาจจัดทำ
(.....)
ตำแหน่ง.....
ณ วันที่ เดือน.....พ.ศ.....

ผู้เขียนแผนที่
(.....)
ผู้ตรวจแผนที่
(.....) / /

แผนที่แปลงหมายเลขทะเบียนที่ ขย.518

ตำบล.....นาฝาย.....อำเภอ.....เมืองชัยภูมิ.....จังหวัด.....ชัยภูมิ.....

มาตราส่วน ๑ : ๘๐๐๐

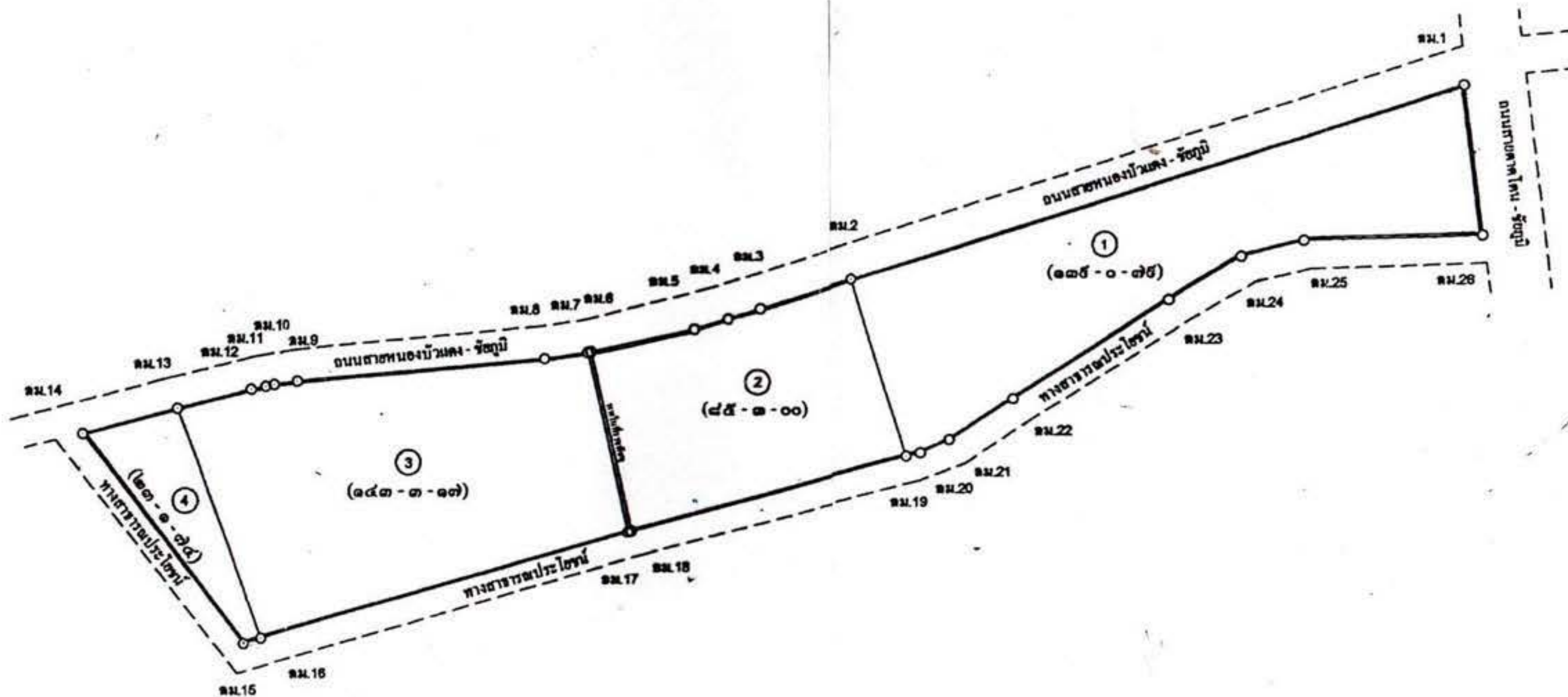

- ที่ราชพัสดุแปลงหมายเลขทะเบียนที่ ขย.518 เนื้อที่ประมาณ ๑๖๓-๑-๐๔ ไร่
1. ศูนย์หม่อนไหมเฉลิมพระเกียรติสมเด็จพระนางเจ้าสิริกิติ์ พระบรมราชินีนาถ ชัยภูมิ เนื้อที่ประมาณ ๑๓๕-๐-๑๖ ไร่
 2. ศูนย์วิจัยและพัฒนาการเกษตรชัยภูมิ เนื้อที่ประมาณ ๔๕-๓-๐๐ ไร่
 3. สถานีพัฒนาที่ดินชัยภูมิ เนื้อที่ประมาณ ๑๔๓-๓-๑๖ ไร่
 4. ที่ว่างในความครอบครองของกรมธนารักษ์ เนื้อที่ประมาณ ๒๓-๑-๑๔ ไร่

ลงชื่อ *[Signature]* ผู้จำนอง
 (นายสุวิชัย แก้วศิริ)
 ตำแหน่ง นายช่างสำรวจภูมิที่ดิน
 วันที่ ๒๒ กรกฎาคม ๒๕๕๓

ลงชื่อ *[Signature]* ผู้ตรวจ
 (นายจักรพงษ์ นิลโพธิ์)
 ตำแหน่ง นายช่างสำรวจอาวุโส
 วันที่ ๒๒ กรกฎาคม ๒๕๕๓

ที่ตั้ง			
ลำดับที่	อำเภอ / เขต	ตำบล / แขวง	ถนน
1	เมืองชัยภูมิ	นาฝาย	ชัยภูมิ - ตาดโตน

รายละเอียดทะเบียน				
ลำดับที่	ราคา ณ วันที่ได้มา	ได้มาเมื่อ พ.ศ.	ราคาประเมินปีเริ่มต้น (สิ้นสุด)	ราคาประเมิน (มูลค่าที่ดินทั้งแปลง)
1	3,192,900.00	2528	2559-2562	70,151,250.00

การได้มาซื้อหน่วยงานย่อย			
ลำดับที่	ประเภทการได้มา	รายละเอียดการได้มา	เนื้อที่ (ไร่-งาน-ตร.วา)
1	ซื้อ / สร้างด้วยเงินงบประมาณ	ซื้อจากราษฎร	416 - 2 - 70.00

หนังสือสำคัญสำหรับที่ดิน

ลำดับที่	การได้มา	หนังสือสำคัญ	เลขที่	เนื้อที่ (ไร่-งาน-ตร.วา)
1	ซื้อ / สร้างด้วยเงินงบประมาณ	อยู่ระหว่างดำเนินการให้ได้มาซึ่งหนังสือสำคัญ	-	416 - 2 - 70.00
รวม				416 - 2 - 70.00

หน่วยงานนำส่ง / ครอบครองใช้ประโยชน์					
ลำดับที่	หน่วยงานนำส่ง / ครอบครองใช้ประโยชน์	หน่วยงานย่อยนำส่ง / ครอบครองใช้ประโยชน์	การใช้ประโยชน์	ลักษณะการใช้ประโยชน์	เนื้อที่ (ไร่-งาน-ตร.วา)
1	กรมวิชาการเกษตร	ศูนย์หม่อนไหมเฉลิมพระเกียรติฯ ชัยภูมิ	ใช้ในราชการ	ที่ทำการ/สำนักงาน	139 - 0 - 79.00
2	กรมพัฒนาที่ดิน	สถานีพัฒนาที่ดินชัยภูมิ	ใช้ในราชการ	ที่ทำการ/สำนักงาน	143 - 3 - 17.00
3	กรมวิชาการเกษตร	ศูนย์วิจัยและพัฒนาการเกษตรชัยภูมิ	ใช้ในราชการ	ที่ทำการ/สำนักงาน	85 - 3 - 0.00
4	สนง.ปลัดกระทรวงวัฒนธรรม	สำนักงานวัฒนธรรมจังหวัดชัยภูมิ	ใช้ในราชการ	ที่ทำการ/สำนักงาน	23 - 1 - 74.00