

ทะเบียนที่ราชพัสดุ กรมพัฒนาที่ดิน
หน่วยงาน : สถานีพัฒนาที่ดินนครสวรรค์

สถานที่ตั้ง	จำนวน (แปลง)	รวมเนื้อที่ทั้งหมด (ไร่-งาน-ตรว.)	ทะเบียนที่ราชพัสดุ แปลงหมายเลขที่	จำนวนเนื้อที่ : แปลง (ไร่-งาน-ตรว.)	เอกสารสิทธิ์ อยู่ที่ไหน
สถานีพัฒนาที่ดินนครสวรรค์ ๘๘ หมู่ที่ ๗ ต.ยางตาล อ.โกรกพระ จ.นครสวรรค์	๑	๒๔๑-๐-๓๕	นว.๑๓๓๘	๒๔๑-๐-๓๕	สำเนาเอกสาร อยู่ที่สำนักงาน



หนังสือสำคัญสำหรับที่ดิน

เลขที่
เลขที่ดิน
หน้าสำรวจ
ระวาง

ทะเบียนที่ราชพัสดุ
แปลงหมายเลขที่ นว.1338

ที่ตั้ง

ถนน ทางหลวงแผ่นดินหมายเลข 1
ตำบล/แขวง ยางตา
อำเภอ/เขต โกรกพระ
จังหวัด นครสวรรค์

อาณาเขต

ทิศเหนือ จด ท้องที่การครอบครอง
ทิศใต้ จด ตำราสารกรมประโยชน์
ทิศตะวันออก จด ทางหลวงแผ่นดินหมายเลข 1
ทิศตะวันตก จด คลองสารกรมประโยชน์

เนื้อที่ประมาณ 241 ไร่ 0 งาน 35.0 ตารางวา

แผนที่แสดงอาณาเขต

มาตราส่วน 1 : 90,000

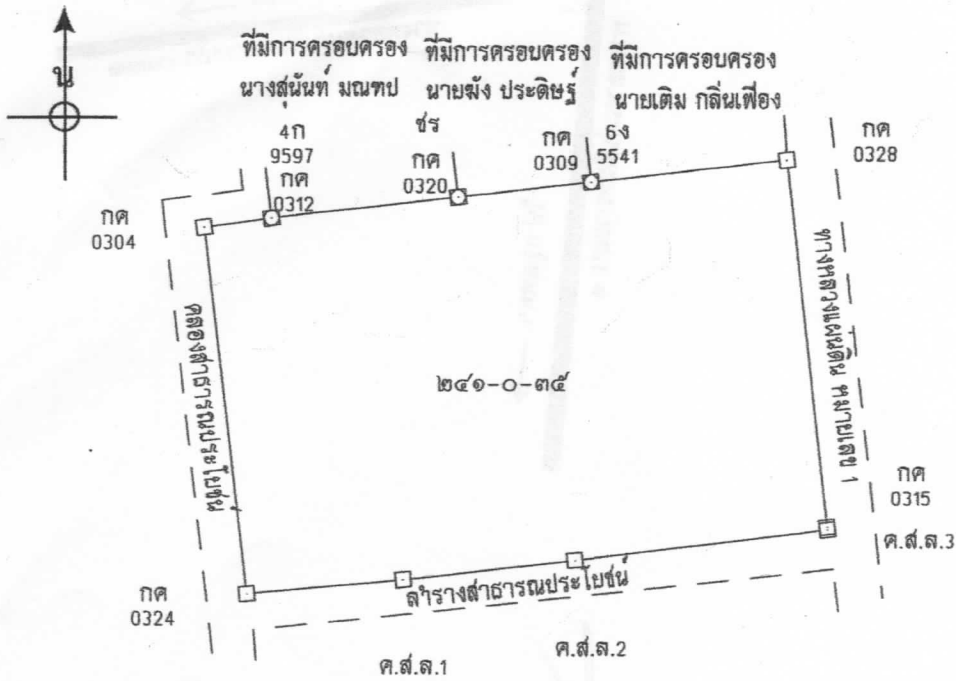

นางสาวสมคิด คงคราม ผู้บันทึก
นางสาวสมคิด คงคราม ผู้ตรวจ
นางสาวสมคิด คงคราม ผู้บันทึก
นางสาวสมคิด คงคราม ผู้ตรวจ
นางสาวสมคิด คงคราม ผู้บันทึก
นางสาวสมคิด คงคราม ผู้ตรวจ

แผนที่สังเขปแสดงที่ตั้งที่ดินราชพัสดุ

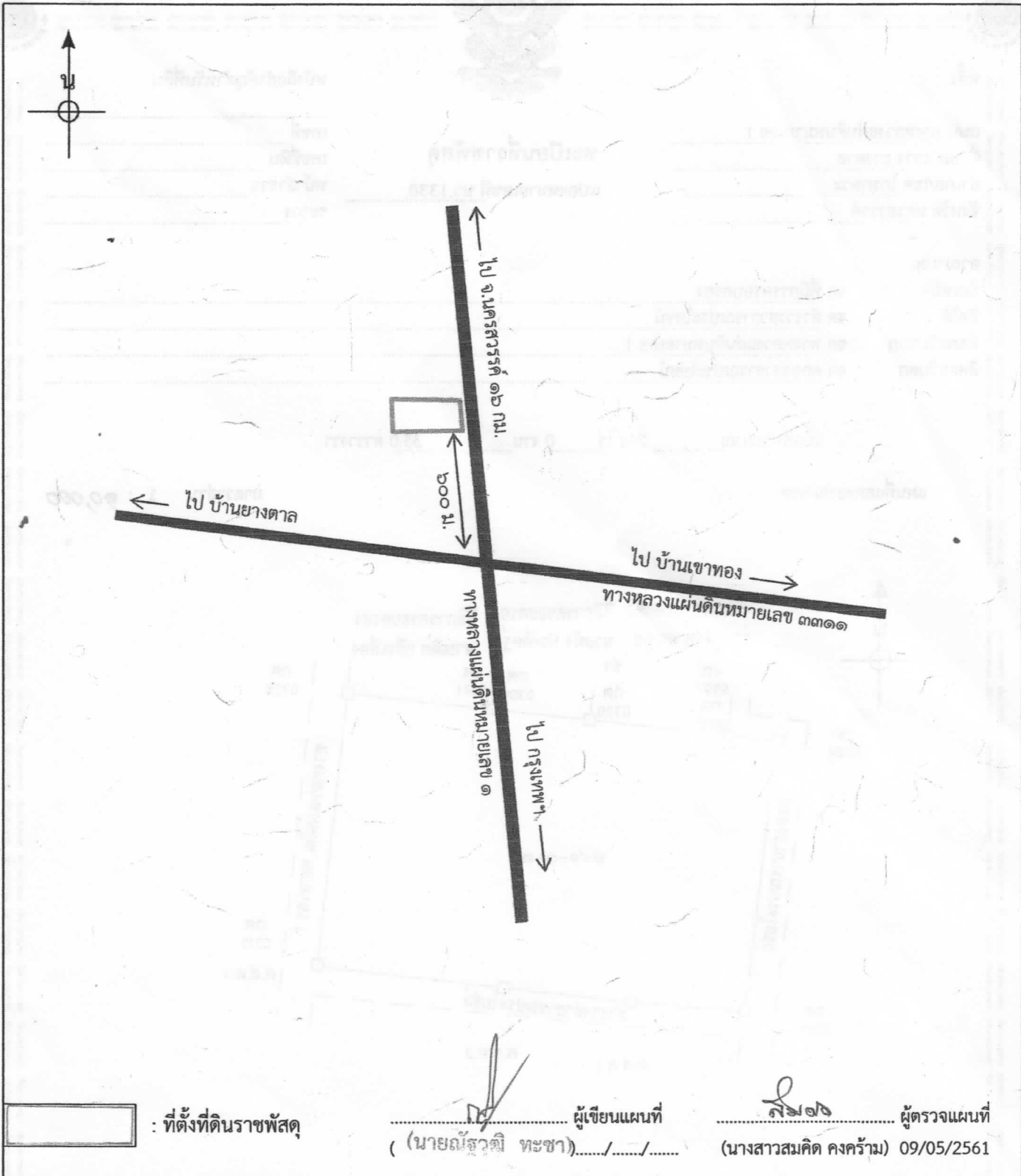

: ที่ตั้งที่ดินราชพัสดุ

..... ผู้เขียนแผนที่
(นายณัฐวุฒิ ทะชา) /..... /.....

สมใจ
..... ผู้ตรวจแผนที่
(นางสาวสมคิด คงคราม) 09/05/2561

การได้มา
พระราชกฤษฎีกากำหนดเขตหวงห้ามที่ดิน

หน่วยงานนำส่งขึ้นทะเบียน สถานีพัฒนาที่ดินนครสวรรค์	ตามหนังสือที่ กษ 0816.07/651	ลงวันที่ 13/09/2560
รับขึ้นทะเบียนตามหนังสือที่ กค0311.22/694		ลงวันที่ 17/04/2561
ชื่อหน่วยงานย่อย สถานีพัฒนาที่ดินนครสวรรค์		