

ทะเบียนที่ราชพัสดุ กรมพัฒนาที่ดิน  
หน่วยงาน สถานีพัฒนาที่ดินเพชรบุรี

สถานที่ตั้ง	จำนวน (แปลง)	รวมเนื้อที่ทั้งหมด (ไร่-งาน-ตรว.)	ทะเบียนที่ราชพัสดุ แปลงหมายเลขที่	จำนวนเนื้อที่ : แปลง (ไร่-งาน-ตรว.)	เอกสารสิทธิ์ อยู่ที่ไหน
สถานีพัฒนาที่ดินเพชรบุรี	๑	๔๗-๒-๔๒	พป.๓๗๓	๔๗-๒-๔๒	สำเนาเอกสาร
เลขที่ ๘๑ หมู่ ๙ ต.บางเก่า					อยู่ที่สำนักงาน
อ.ชะอำ จ.เพชรบุรี ๗๖๑๒๐					



ที่ตั้ง

ถนน .....  
ตำบล/แขวง บางเก่า .....  
อำเภอ/เขต ชะอำ .....  
จังหวัด เพชรบุรี .....

ทะเบียนที่ราชพัสดุ  
แปลงหมายเลขที่ พบ.373 .....

หนังสือสำคัญสำหรับที่ดิน

เลขที่ .....  
เลขที่ดิน .....  
หน้าสำรวจ .....  
ระวาง .....

อาณาเขต

ทิศเหนือ จด ลำรางสาธารณะประโยชน์ .....  
ทิศใต้ จด ร.ร.วัดโตนดหลวง .....  
ทิศตะวันออก จด คั่นกันน้ำเค็ม .....  
ทิศตะวันตก จด ทิมมีการครอบครอง .....

เนื้อที่ประมาณ 47 ไร่ 2 งาน 42.00 ตารางวา

แผนที่แสดงอาณาเขต

มาตราส่วน 1 :

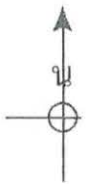

ผู้บันทึก ..... ลงชื่อ..... ผู้อำนาจจัดทำ ..... ผู้เขียนแผนที่ .....  
(.....) / ..... / ..... (.....) (.....)  
ผู้ตรวจ ..... ตำแหน่ง..... ผู้ตรวจแผนที่ .....  
(.....) / ..... / ..... ณ วันที่ เดือน..... พ.ศ..... (.....) / ..... / .....

แผนที่สังเขปแสดงที่ตั้งที่ดินราชพัสดุ

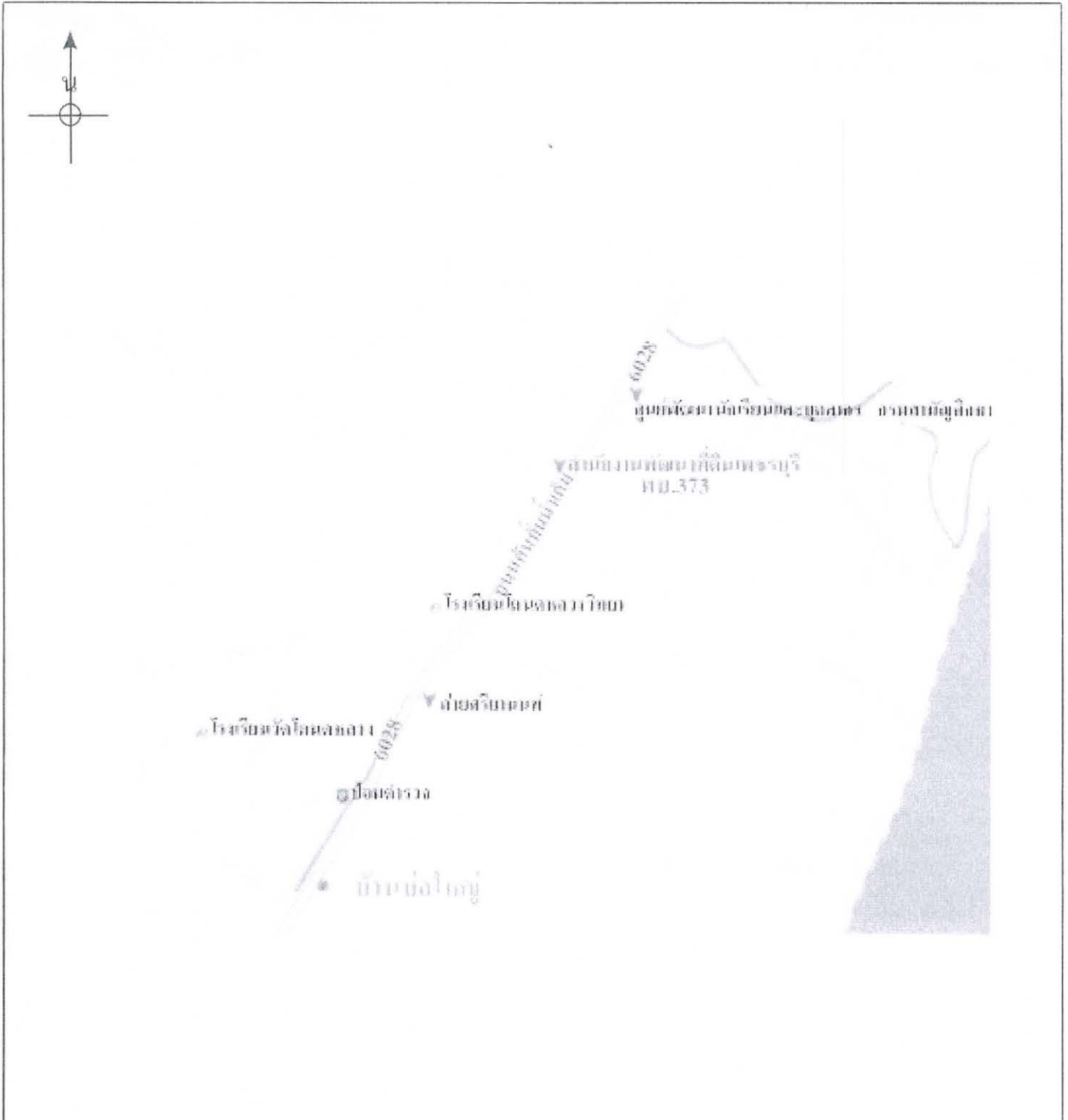

: ที่ตั้งที่ดินราชพัสดุ ..... ผู้เขียนแผนที่ ..... ผู้ตรวจแผนที่  
 ( ..... ) ..... ( ..... ) .....

การได้มา  
 ด้วยเหตุอื่น  
  
 หน่วยงานนำส่งขึ้นทะเบียน กรมพัฒนาที่ดิน ..... ตามหนังสือที่ ..... ลงวันที่ .....  
 รับขึ้นทะเบียนตามหนังสือที่ ..... ลงวันที่ .....  
 ชื่อหน่วยงานย่อย สถานีพัฒนาที่ดินจังหวัดเพชรบุรี

ที่ตั้ง			
ลำดับที่	อำเภอ / เขต	ตำบล / แขวง	ถนน
1	ชะอำ	บางเก่า	

รายละเอียดทะเบียน				
ลำดับที่	ราคา ณ วันที่ได้มา	ได้มาเมื่อ พ.ศ.	ราคาประเมินปีเริ่มต้น (สิ้นสุด)	ราคาประเมิน (มูลค่าที่ดินทั้งแปลง)
1	1,428,150.00		2559-2562	71,407,500.00

การได้มาซื้อหน่วยงานย่อย			
ลำดับที่	ประเภทการได้มา	รายละเอียดการได้มา	เนื้อที่ (ไร่-งาน-ตร.วา)
1	ด้วยเหตุอื่น	ได้รับอนุญาตให้ใช้จากกรมส่งเสริมสหกรณ์	47 - 2 - 42.00

หน่วยงานนำส่ง / ครอบครองใช้ประโยชน์					
ลำดับที่	หน่วยงานนำส่ง / ครอบครองใช้ประโยชน์	หน่วยงานย่อยนำส่ง / ครอบครองใช้ประโยชน์	การใช้ประโยชน์	ลักษณะ การใช้ประโยชน์	เนื้อที่ (ไร่-งาน-ตร.วา)
1	กรมพัฒนาที่ดิน		ใช้ในราชการ	ที่ทำการ/สำนักงาน	47 - 2 - 42.00
รวม					47 - 2 - 42.00

การใช้ประโยชน์				
ลำดับที่	หน่วยงานที่ใช้ประโยชน์	การใช้ประโยชน์	ลักษณะการใช้ประโยชน์	เนื้อที่ (ไร่-งาน-ตร.วา)
1	กรมพัฒนาที่ดิน	ใช้ในราชการ	ที่ทำการ/สำนักงาน	47 - 2 - 42.00
รวม				47 - 2 - 42.00

แสดงแผนที่ขอบเขตโครงการ  
 สถานีพัฒนาที่ดินเพชรบุรี  
 เนื้อที่ประมาณ 47-2-42 ไร่



มาตราส่วน 1:84,000

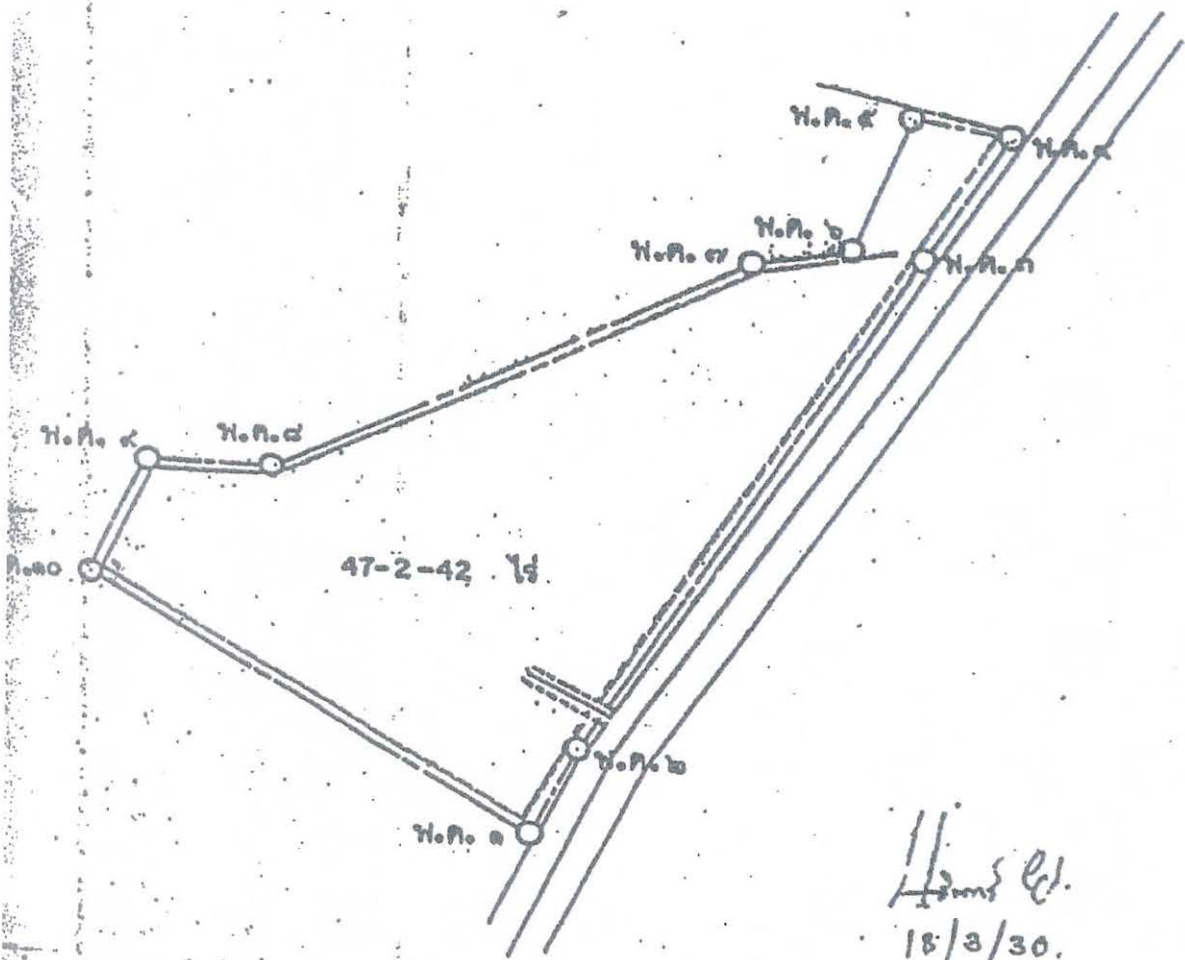

Hans Et.  
 18/3/30.

ขอรับพระราชทานที่ดินกระทรวงมหาดไทย  
 น.อ. ม.ว.





4

รายละเอียดแผนการใช้ประโยชน์ที่ราชพัสดุ  
สถานีพัฒนาที่ดินเพชรบุรี

หน่วยงาน	พื้นที่ทั้งหมด	พื้นที่ไม่ใช้ประโยชน์	พื้นที่ใช้ประโยชน์	จำนวน	พื้นที่ให้ผู้อื่นใช้ประโยชน์
สถานีพัฒนาที่ดินเพชรบุรี	47-2-42 ไร่				
หมายเหตุ					
พื้นที่ใช้ประโยชน์แห่งนี้เป็น			1.อาคารสำนักงาน	1 หลัง	
พื้นที่ที่กรมส่งเสริมสหกรณ์อนุญาตให้กรมพัฒนาที่ดิน			2.โรงเก็บพัสดุ	1 หลัง	
ใช้ประโยชน์ขึ้นทะเบียนเป็นที่ราชพัสดุแปลงหมายเลขที่ พบ.373			3. บ้านพักข้าราชการ ระดับ 5-6	2 หลัง	
ทิศตะวันออกจด คั่นกันน้ำเค็ม No 1 ระยะ 500 เมตร			4. บ้านพักแฝด ระดับ 1-2	1 หลัง	
ทิศตะวันตก จด ที่มีการครอบครอง ระยะ 580 เมตร			5. บ้านพักคนงาน 4 ห้อง	3 หลัง	
ทิศเหนือ จดลำรางสาธารณะ ระยะ 54 เมตร			6. หอดังน้ำระบบประปาพร้อมอุปกรณ์	1 แห่ง	
ทิศใต้ จดโรงเรียนวัดโตนดหลวง ระยะ 286 เมตร			7. รั้วลวดหนาม	800 เมตร	
			8. เสาธงสูง 12 เมตร	1 แห่ง	
			9. สระเก็บน้ำ	3 แห่ง	
			10. พื้นที่จัดทำแปลงทดลองการปลูกพืชต่าง ๆ	3 แปลง	
			11. พื้นที่จัดทำแปลงขยายพันธุ์แฝก	2 แปลง	