



เลขรับ.....	๑๒๕
วันที่ ๗	ก.ย ๕๒
เวลา.....	๐๙.๐๐
สถานีพัฒนาที่ดินตราด	

ที่ กค ๐๓๐๗.๑๓ / ๖๒๔

สำนักงานธนารักษ์พื้นที่ตราด
ถนนราษฎร์นิยม ตร ๒๓๐๐๐

๒๗ สิงหาคม ๒๕๕๒

เรื่อง การขึ้นทะเบียนที่ดินและอาคารสิ่งปลูกสร้าง

เรียน หัวหน้าสถานีพัฒนาที่ดินตราด

อ้างถึง หนังสือสถานีพัฒนาที่ดินตราด

สิ่งที่ส่งมาด้วย ทะเบียนที่ราชพัสดุ (แบบ ทร.01 , ทร.01/2) จำนวน ๑ ชุด

ตามหนังสือที่อ้างถึงแจ้งความประสงค์ขออนุญาตที่ดินและสิ่งปลูกสร้าง ใ้ประโยชน์ในราชการของสถานีพัฒนาที่ดินตราด ตำบลทุ่งนนทรี อำเภอเขาสมิง จังหวัดตราด จำนวนเนื้อที่ประมาณ ๑๐๒-๐-๒๕ ไร่ พร้อมสิ่งปลูกสร้างจำนวน ๑๕ รายการ เพื่อขึ้นทะเบียนที่ราชพัสดุ นั้น

สำนักงานธนารักษ์พื้นที่ตราดขอเรียนว่า ได้รับรายการที่ดินพร้อมสิ่งปลูกสร้างดังกล่าวขึ้นทะเบียนที่ราชพัสดุไว้เป็นแปลงหมายเลขทะเบียนที่ ตร.๔๔๘ ตำบลทุ่งนนทรี อำเภอเขาสมิง จังหวัดตราด เป็นหลังลำดับที่ ๑-๑๕ แล้ว รายละเอียดตามสิ่งที่ส่งมาด้วย

จึงเรียนมาเพื่อโปรดทราบ

ขอแสดงความนับถือ

(นายยุทธศักดิ์ นิยมดูทธิ)

นายช่างสำรวจอาวุโส รักษาราชการแทน
ธนารักษ์พื้นที่ตราด

เรียน ทน. สภท. ตราด

เพื่อโปรดทราบ

๗ ก.ย ๕๒

ส่วนจัดการฐานข้อมูลที่ราชพัสดุ

โทร./ โทรสาร. ๐ ๓๕๕๑ ๑๕๕๘



กรมการที่ดิน กระทรวงเกษตรและสหกรณ์



กรมการที่ดิน กระทรวงเกษตรและสหกรณ์



ที่ตั้ง

ถนน.....
ตำบล/แขวง.....
อำเภอ/เขต.....
จังหวัด.....

ทะเบียนที่ราชพัสดุ
แปลงหมายเลขที่.....
ส.ตร.448

หนังสือสำคัญสำหรับที่ดิน

เลขที่.....
เลขที่ดิน.....
ทักสำรวจ.....
ระวาง.....

อาณาเขต

ทิศเหนือ จด.....
ทิศใต้ จด.....
ทิศตะวันออก จด.....
ทิศตะวันตก จด.....

เนื้อที่ประมาณ.....ไร่.....งาน.....ตารางวา

แผนที่แสดงอาณาเขต

มาตราส่วน 1:10000

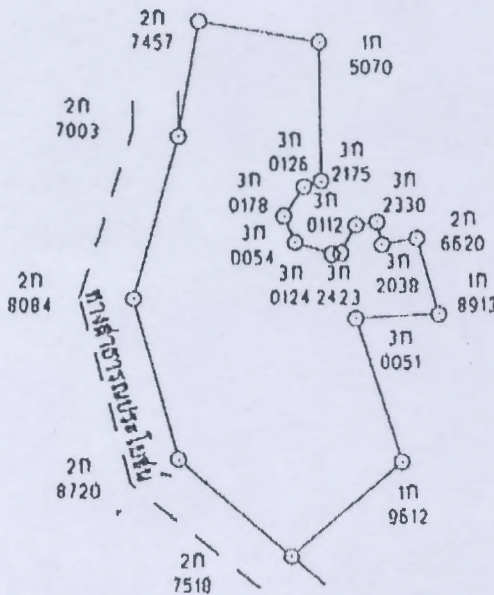

นส.ต.ท. ๓๐๘๘ ตร.๐๑๑
ทุ่งคาโคกสะอาดรพ.โยชน์



กรมการที่ดิน กระทรวงเกษตรและสหกรณ์



.....สุวรรณีย์ ดัชชานนท์ ผู้บันทึก
(น.ส.สุวรรณีย์ ดัชชานนท์).....
.....ผู้ตรวจ
(นายพุทธศักดิ์ เขียวฤทธิ์)
นายช่างสำรวจอาวุโส

ลงชื่อ.....ผู้มีอำนาจจัดทำ
(นายชัยวัฒน์ ฉัตรพรเสกุล)
ตำแหน่ง.....
ณ วันที่.....เดือน.....พ.ศ.....

.....ผู้เขียนแผนที่
(นายบุญฤทธิ์ แก้วอมร)
.....ผู้ตรวจแผนที่
(นายพุทธศักดิ์ เขียวฤทธิ์)
นายช่างสำรวจอาวุโส

แผนที่สังเขปแสดงที่ตั้งที่ดินราชพัสดุ

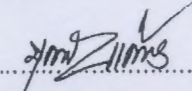
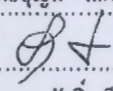

 ผู้เขียนแผนที่
 (เพ็ญญณี แก้วออร์)/...../.....
 ผู้ตรวจแผนที่
 (เนียมตุติกดิ์ นียมตุติกดิ์)/...../.....
 (นายช่างสำรวจอาวุโส)

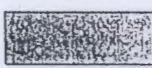
 : ที่ตั้งที่ดินราชพัสดุ

การได้มา
 คอยเหตุอื่น

.....

.....

.....

.....

.....

.....

.....

หน่วยงานนำส่งขึ้นทะเบียน กรมพัฒนาที่ดิน ตามหนังสือที่ กษ0809.12/324 ลงวันที่ 27/07/2552
 รับขึ้นทะเบียนตามหนังสือที่ กค0307.13/624 ลงวันที่ 27/08/2552
 ชื่อหน่วยงานย่อย สถานีพัฒนาที่ดินตราด

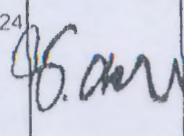
การใช้ประโยชน์ / รายการเปลี่ยนแปลงสถานะของที่ดิน		แปลงหมายเลขทะเบียนที่ ตร.448				
ลำดับ ที่	รายการ / รายละเอียด	จำนวนเนื้อที่ ไร่-งาน-ตารางวา	การเปลี่ยนแปลงเนื้อที่		ตามหนังสือที่ ลงวันที่	หมายเหตุ ลงชื่อเจ้าหน้าที่
			เพิ่ม / (ลด)	คงเหลือ		
1	หน่วยงานที่ใช้ประโยชน์ กรมพัฒนาที่ดิน การใช้ประโยชน์ ที่ทำการ/สำนักงาน	102-0-25.00			กค0307.13/624 27/08/2552	

ทะเบียนอาคาร/สิ่งปลูกสร้าง

รายละเอียดสิ่งปลูกสร้างขึ้นทะเบียน

แบบ ทร.01/2 แผ่นที่ 1

รายละเอียดที่ดิน

นำส่งขึ้นทะเบียนตามหนังสือที่ กษ0809.12/324

ลงวันที่ 27/07/2552

แปลงหมายเลขทะเบียนที่ ตร.448

ชื่อหน่วยงาน สถานีพัฒนาที่ดินตราด

ที่ตั้ง ถนน

ตำบล หุ่นนทร์

อำเภอ เขาสมิง

จังหวัด ตราด

รายละเอียดอาคารหรือสิ่งปลูกสร้าง

หลังลำดับที่ 1

ประเภทสิ่งปลูกสร้าง อาคาร

ลักษณะรูปทรง อาคาร ค.ส.ล. ชั้นเดียว ใต้ถุนสูง

ขนาด กว้าง 16.00 เมตร ยาว 16.00 เมตร พื้นที่ใช้สอย 289.00 ตารางเมตร

เนื้อที่ปลูกสร้าง 256.00 ตารางเมตร เนื้อที่ปลูกสร้าง - ไร่ - งาน 64.00 ตารางวา

เสา ค.ส.ล.

ฝา ก่ออิฐฉาบปูน

จำนวนชั้น 1 ชั้น

พื้น ค.ส.ล.

จำนวนคูหา - คูหา

หลังคา กระเบื้อง

จำนวนห้อง - ห้อง

การได้มา ซื้อ/สร้างด้วยเงินงบประมาณ

ปี พ.ศ. 2538

รายละเอียดการได้มา เงินงบประมาณ

ราคา ณ วันที่ได้มา 1,296,000.00 บาท ปลูกสร้างเสร็จเมื่อปี พ.ศ. 2538

การใช้ประโยชน์อาคารหรือสิ่งปลูกสร้าง

หน่วยงานนำส่ง กรมพัฒนาที่ดิน

ชื่อหน่วยงานย่อย สถานีพัฒนาที่ดินตราด

การใช้ประโยชน์ อาคารสำนักงาน

รายละเอียดการใช้ประโยชน์ อาคารที่ทำการสถานีพัฒนาที่ดินตราด

สถานะของสิ่งปลูกสร้าง ปกติ

สุวรรณี ดัชชาแบท

ผู้บันทึก

(น.ส.สุวรรณี ดัชชาแบท)

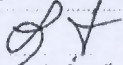

ผู้ตรวจ

(นายยุทธศักดิ์ เนียมฤทธิ)

นายช่างสำรวจอาวุโส

ลงชื่อ

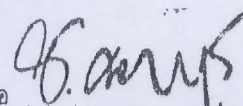

ผู้มีอำนาจจัดทำ

(นายชัยวัฒน์ ธีรฤทธารักษ์)

ตำแหน่ง

ธนากรักษ์พื้นที่ตราด

ณ วันที่

เดือน

พ.ศ.