

# สำเนาฉบับ



ที่ กษ ๐๘๑๒.๑๓/๕๖๕

สถานีพัฒนาที่ดินบึงกาฬ  
๙๕ ม.๑๑ ตำบลโนนสมบูรณ์  
อำเภอเมืองบึงกาฬ จังหวัดบึงกาฬ  
๓๘๐๐๐

๑๘ ตุลาคม ๒๕๖๔

เรื่อง ขอความอนุเคราะห์ที่ยื่นขอรังวัดที่ดิน เพื่อทำแผนที่ท้ายพระราชบัญญัติหรือพระราชกฤษฎีกา  
ถอนสภาพ

เรียน นายกองค้การบริหารส่วนตำบลโนนสมบูรณ์

สิ่งที่ส่งมาด้วย สำเนาประมาณการค่าใช้จ่ายการรังวัดที่ดินเพื่อที่แผนที่ท้ายพระราชกฤษฎีกาขอใช้และถอน  
สภาพที่ดินสาธารณประโยชน์ จำนวน ๑ ชุด

ตามที่ สถานีพัฒนาที่ดินบึงกาฬ ได้ขอใช้และถอนสภาพที่ดินสาธารณประโยชน์  
แปลงหนังสือสำคัญสำหรับที่หลวงเลขที่ นค ๑๓๕๓ บ้านโคกสะอาด หมู่ ๑๑ ตำบลโนนสมบูรณ์ อำเภอเมือง  
บึงกาฬ จังหวัดบึงกาฬ เนื้อที่ประมาณ ๑๐ ไร่ เพื่อเป็นที่ตั้งสำนักงาน บ้านพัก และแปลงสาธิตทดลองด้าน  
การพัฒนาที่ดิน ของสถานีพัฒนาที่ดินบึงกาฬ นั้น

ในการนี้ สถานีพัฒนาที่ดินบึงกาฬ จึงขอความอนุเคราะห์ห้กองค้การบริหารส่วนตำบล  
โนนสมบูรณ์ ติดต่อกับพนักงานเจ้าหน้าที่ฝ่ายรังวัด สำนักงานที่ดินจังหวัดบึงกาฬ เพื่อยื่นคำขอรังวัด  
ที่ดิน เพื่อทำแผนที่ท้ายพระราชบัญญัติหรือพระราชกฤษฎีกาถอนสภาพต่อไป

จึงเรียนมาเพื่อโปรดพิจารณา

ขอแสดงความนับถือ

(นายพัชรพล ดาดบัว)

ผู้อำนวยการสถานีพัฒนาที่ดินบึงกาฬ

งานธุรการ

โทรศัพท์ ๐ ๔๒๐๘ ๘๒๑๑

โทรสาร ๐ ๔๒๐๘ ๘๒๑๒

E-mail: [bkn01@ladd.go.th](mailto:bkn01@ladd.go.th)

๑๘/๑๐/๖๔



ที่ บก ๐๐๒๐.๓/ ๑๕๕๐๒

สำนักงานที่ดินจังหวัดบึงกาฬ  
ถนนเจ้าแม่สองนาง บก ๓๘๐๐๐

๓ ตุลาคม ๒๕๖๔

เรื่อง ขอประมาณการค่าใช้จ่ายในการรังวัดที่ดินเพื่อทำแผนที่ท้ายพระราชบัญญัติหรือพระราชกฤษฎีกา  
ถอนสภาพ

เรียน ผู้อำนวยการสถานีพัฒนาที่ดินบึงกาฬ

อ้างถึง หนังสือสถานีพัฒนาที่ดินบึงกาฬ ที่ กษ ๐๘๑๒.๑๓/๕๑๓ ลงวันที่ ๔ ตุลาคม ๒๕๖๔

สิ่งที่ส่งมาด้วย ประมาณการค่าใช้จ่ายการรังวัดที่ดินเพื่อที่แผนที่ท้ายพระราชกฤษฎีกาขอใช้และ  
ขอถอนสภาพที่ดินสาธารณประโยชน์ จำนวน ๑ ฉบับ

ตามหนังสืออ้างถึง สถานีพัฒนาที่ดินบึงกาฬ มีความประสงค์ขอรังวัดที่ดินเพื่อทำแผนที่  
ท้ายพระราชบัญญัติหรือพระราชกฤษฎีกาถอนสภาพ แปลงหนังสือสำคัญสำหรับที่หลวงเลขที่ นค ๑๓๕๓ หมู่ ๑๑  
ตำบลโนนสมบูรณ์ อำเภอเมืองบึงกาฬ รายละเอียดแจ้งแล้ว นั้น

สำนักงานที่ดินจังหวัดบึงกาฬ ได้ประมาณการค่าใช้จ่ายในการรังวัดที่ดินเพื่อทำแผนที่ท้ายพระราช  
กฤษฎีกาขอใช้และขอถอนสภาพที่ดินสาธารณประโยชน์ แปลงหนังสือสำคัญสำหรับที่หลวงเลขที่ นค ๑๓๕๓ หมู่ ๑๑  
ตำบลโนนสมบูรณ์ อำเภอเมืองบึงกาฬ ดังกล่าว เสร็จเรียบร้อยแล้ว รายละเอียดปรากฏตามสิ่งที่ส่งมาด้วย ดังนั้นจึงขอให้  
ท่านมอบหมายให้เจ้าหน้าที่ และแจ้งไปยังองค์การบริหารส่วนตำบลโนนสมบูรณ์ ไปติดต่อกับพนักงานเจ้าหน้าที่  
ฝ่ายรังวัด ณ สำนักงานที่ดินจังหวัดบึงกาฬ เพื่อยื่นคำขอรังวัด ชำระเงินค่าใช้จ่ายและกำหนดวันนัด ทำการรังวัดต่อไป

อนึ่ง ในการยื่นคำขอรังวัด การนำรังวัดชี้เขตที่ดินสาธารณประโยชน์ที่ขอรังวัด การระวางชี้และลงชื่อ  
รับรองแนวเขตที่ดิน อันเป็นสาธารณประโยชน์อื่นๆ ที่เป็นเขตข้างเคียง (ถ้ามี) ตลอดจนการให้ถ้อยคำรับรองต่างๆ  
ต่อพนักงานเจ้าหน้าที่ ในวันรังวัดนั้น ขอให้สถานีพัฒนาที่ดิน แจ้งไปยัง องค์การบริหารส่วนตำบลโนนสมบูรณ์ แต่งตั้ง  
ให้เจ้าหน้าที่ผู้หนึ่งผู้ใดทำการแทนและประสาน นายอำเภอเมืองบึงกาฬ เพื่อแต่งตั้งผู้ทำการแทน ออกไปดำเนินการ  
ร่วมกับกับองค์การบริหารส่วนตำบลโนนสมบูรณ์ เพื่อให้เป็นไปตามระเบียบของทางราชการด้วย

จึงเรียนมาเพื่อโปรดทราบ

ขอแสดงความนับถือ

(นายกิตติชัย กาญจนานเรศ)

นักวิชาการที่ดินชำนาญการพิเศษ รักษาราชการแทน  
เจ้าพนักงานที่ดินจังหวัดบึงกาฬ

เรียน ผอ.สพด.บึงกาฬ  
-๖ ส.ร. 1/๑๐ ท.๖  
1. ๑๕๕๐๒ ๑๕๕๐๒

ฝ่ายรังวัด 12 ต.ค. ๖๔  
โทร. ๐ ๔๒๔๙ ๑๒๗๗ ต่อ ๑๒  
นายณรงค์ วีระกังวานกุล

(นายพัชรพล ศาตปวี) ผู้อำนวยการสถานีพัฒนาที่ดินบึงกาฬ

แบบประมาณการค่าใช้จ่าย

การรังวัดจัดทำแผนที่ท้ายพระราชกฤษฎีกาถอนสภาพที่ดิน

(ทำการรังวัดโดยช่างรังวัดสำนักงานที่ดิน)

ที่สาธารณประโยชน์ ประเภท ที่ดินสำหรับพลเมืองใช้ร่วมกัน แปลง ที่สาธารณปราชำสาธารณประโยชน์ หมู่ที่ 11  
ตำบล โนนสมบูรณ์ อำเภอ เมืองบึงกาฬ จังหวัด บึงกาฬ เนื้อที่ 19-0-83 ไร่ ช่างรังวัด จำนวน 1 คน วันทำการรังวัดคนละ 3 วัน  
รวมวันทำการของช่างรังวัดทั้งหมด 3 วัน เป็นดังนี้

1. ค่าจ้างชั่วคราว

คนงานรังวัด 4 คน วันละ 420 บาท ต่อคน จำนวน 3 วัน

เป็นเงิน 5,040 บาท

รวมค่าจ้าง เป็นเงิน 5,040 บาท

2. ค่าตอบแทน ใช้น้อย และวัสดุ

ค่าพาหนะเดินทางประจำวันทำการ วันละ 1,600 บาท จำนวน 3 วัน

เป็นเงิน 4,800 บาท

ค่าป่วยการผู้ปกครองท้องที่ มาระวังชี้และรับรองแนวเขตที่ดิน วันละ 50 บาท จำนวน 3 วัน

เป็นเงิน 150 บาท

ค่าหลักเขตที่ดิน หลักละ 15 บาท จำนวน 10 หลัก

เป็นเงิน 150 บาท

ค่าใช้จ่ายอื่นๆ (เหมาจ่าย)

เป็นเงิน - บาท

รวมค่าตอบแทน ใช้น้อย และวัสดุ เป็นเงิน 5,100 บาท

รวมเงินทั้งสิ้น 10,140 บาท

3. หมายเหตุ หลักเขตที่สาธารณประโยชน์ และแผ่นป้ายชื่อที่สาธารณประโยชน์ ให้ผู้มีหน้าที่ดูแลรักษาซึ่งประสงค์  
ขอให้ออกหนังสือสำคัญสำหรับที่หลวงเป็นผู้จัดทำตามจำนวน และแบบที่กรมที่ดินกำหนด

ลงชื่อ [Signature] หัวหน้างานรังวัด  
( นายสุทธิพงษ์ เพ็งทอง )

ลงชื่อ [Signature] ผู้ประมาณการ  
( นายคุณากร เนตรคุณ )



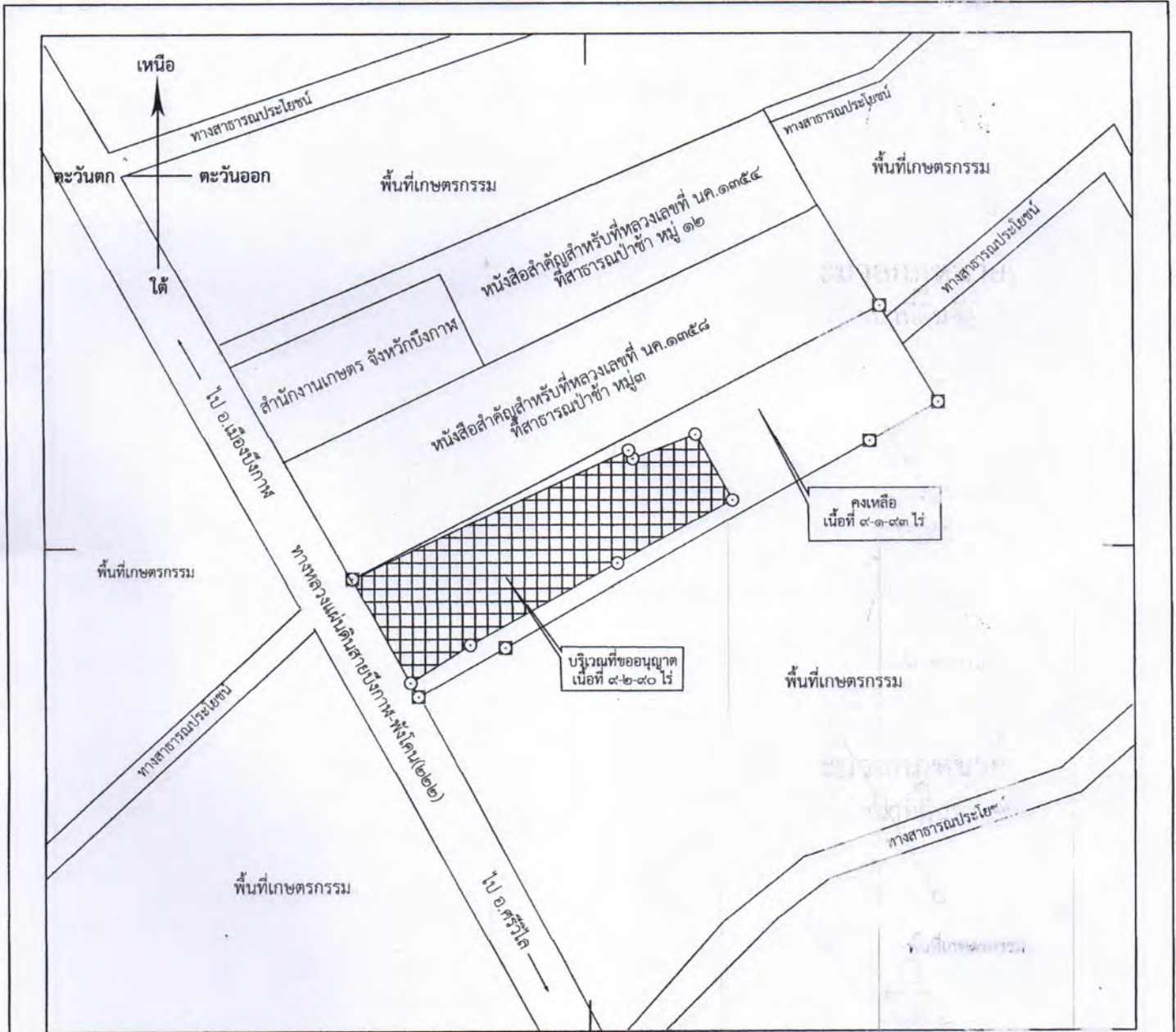

ลงชื่อ [Signature] ผู้ตรวจประมาณการ  
( นายณรงค์ วีระกังวานกุล )

**แผนที่แสดงการขออนุญาตตามความในมาตรา ๙ แห่งประมวลกฎหมายที่ดิน**  
**เรื่อง สถานีพัฒนาที่ดิน(สถานที่ตั้งสำนักงาน บ้านพักสถานีพัฒนาที่ดินจังหวัดบึงกาฬ)**  
**ในท้องที่ตำบลโนนสมบูรณ์ อำเภอเมืองบึงกาฬ จังหวัดบึงกาฬ**

มาตราส่วน ๑ : ๕๐๐๐



**เครื่องหมาย**

-  หลักหมายเขตที่ดิน
-  ทางหลวงแผ่นดิน ทางสาธารณประโยชน์
-  บริเวณที่ขออนุญาต
-  แนวเขตหนังสือสำคัญสำหรับที่หลวง เลขที่ นค. 1353 (ที่สาธารณป้าชาสาธารณประโยชน์)

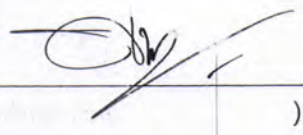
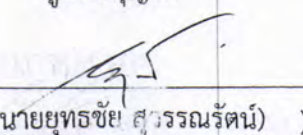
  
 ( )  
 ผู้ขออนุญาต  
  
 (นายยุทธชัย สุวรรณรัตน์)  
 ผู้เขียนแผนที่

# แบบคำนวณเนื้อที่

ารณป่าช้าสาธารณประโยชน์) โดยองค์การบริหารส่วนตำบลโนนสมบูรณ์  
เลขที่ดิน

โนนสมบูรณ์ อำเภอ เมืองบึงกาฬ จังหวัด

รายการคำนวณเลขที่ 27/10/2564-6001 ร.ร.12 :63/2565

DOLCAD Version 1.0.6.0

หลักเขตที่ดิน	ผลต่าง พิกัดฉาก เหนือ น.(+)/ต.(-) เมตร	พิกัดฉาก ยู ที เอ็ม		เนื้อที่		เนื้อที่รวมพื้นที่ฉาก ยู ที เอ็ม $C \times K^2$ ค่าสัมประสิทธิ์ 1/100 = 0.0001 ค่าตัวคูณมาตราส่วน 1/100 = 0.0001
		เหนือ เมตร	ออก เมตร	ผลบวกพิกัดฉาก ออกเป็นคู่ ๆ เมตร	ผลบวก x น. (+) ผลบวก x ต. (-) ตารางเมตร	
6๑-6530		2 021 152.208	361 434.082			
เก่า-6๑-5878	24.496	2 021 176.705	361 473.102	722 907.184	17 708 729.790	เนื้อที่..... 9 - 2 - 90.34 ไร่
6๑-5667	52.183	2 021 228.888	361 569.205	723 042.306	37 730 625.414	เนื้อที่คำนวณ 9 - 2 - 90.34 ไร่
6๑-6096	40.627	2 021 269.515	361 644.125	723 213.329	29 382 206.879	แยกที่ ๑
6๑-6145	42.795	2 021 312.310	361 620.432	723 264.556	30 952 223.600	
6๑-5834	-15.656	2 021 296.654	361 579.383	723 199.814	- 11 322 524.511	
6๑-5985	5.377	2 021 302.031	361 576.648	723 156.031	3 888 520.672	
เก่า-พ-1999	-83.215	2 021 218.816	361 396.792	722 973.440	- 60 162 695.185	
6๑-6530	-66.607	2 021 152.208	361 434.082	722 830.874	- 48 145 978.032	
					31 108.627	
					15 554.313	

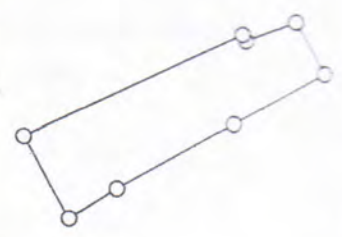

สีนางอุทตอง

(นายยุทธชัย สุวรรณรัตน์)

ผู้คำนวณ: นายยุทธชัย สุวรรณรัตน์ (28.5.26)  
 ผู้ตรวจ: นายคุณากร เนตรคุณ (28.5.26)  
 หัวหน้าฝ่าย: นายณรงค์ วีระกังวานกุล