



ที่ กษ ๐๘๐๑/๕๕

ถึง สำนักงานการตรวจเงินแผ่นดิน

กรมพัฒนาที่ดินขอส่งรายงานผลการตรวจสอบพัสดุ ประจำปีงบประมาณ พ.ศ. ๒๕๖๖  
จำนวน ๑ ชุด ทั้งนี้ ได้ปฏิบัติตามระเบียบกระทรวงการคลังว่าด้วยการจัดซื้อจัดจ้างและการบริหารพัสดุภาครัฐ  
พ.ศ. ๒๕๖๐ ข้อ ๒๑๓

จึงเรียนมาเพื่อโปรดทราบ



กองคลัง (กลุ่มบริหารสินทรัพย์)

โทร. ๐ ๒๕๓๙ ๕๒๑๓



## บันทึกข้อความ

ส่วนราชการ กลุ่มบริหารสินทรัพย์ กองคลัง โทร. ๑๒๖๐

ที่ กษ ๐๘๐๓.๐๘/๒

วันที่ ๕ มกราคม ๒๕๖๗

เรื่อง รายงานผลการตรวจสอบพัสดุ ประจำปีงบประมาณ พ.ศ. ๒๕๖๖

เรียน ผู้อำนวยการกองคลัง

ตามพระราชบัญญัติการจัดซื้อจัดจ้างและการบริหารพัสดุภาครัฐ พ.ศ. ๒๕๖๐ และระเบียบกระทรวงการคลังว่าด้วยการจัดซื้อจัดจ้างและการบริหารพัสดุภาครัฐ พ.ศ. ๒๕๖๐ หมวด ๙ การบริหารพัสดุภาครัฐ ส่วนที่ ๓ การบำรุงรักษา การตรวจสอบ ข้อ ๒๑๓ ภายในเดือนสุดท้ายก่อนสิ้นปีงบประมาณของทุกปี ให้หัวหน้าหน่วยงานของรัฐหรือหัวหน้าหน่วยพัสดุ ตามข้อ ๒๐๕ แต่งตั้งผู้รับผิดชอบในการตรวจสอบพัสดุ ซึ่งมีใช่เป็นเจ้าหน้าที่ตามความจำเป็น เพื่อตรวจสอบการรับ-จ่ายพัสดุในงวดตั้งแต่วันที่ ๑ ตุลาคม จนถึงวันที่ ๓๐ กันยายนปีปัจจุบัน และตรวจนับพัสดุประเภทที่คงเหลืออยู่เพียงวันสิ้นงวด นั้น

กลุ่มบริหารสินทรัพย์ กองคลัง ได้รวบรวมสรุปรายงานผลการตรวจสอบพัสดุ ประจำปีงบประมาณ พ.ศ. ๒๕๖๖ ของหน่วยงานส่วนกลาง กรมพัฒนาที่ดิน เสร็จเรียบร้อยแล้ว ดังนี้

๑. สรุปรายงานวัสดุคงเหลือ ประจำปีงบประมาณ พ.ศ. ๒๕๖๖ (เอกสารแนบ ๑)
๒. สรุปรายงานครุภัณฑ์ ที่ดิน อาคาร และสิ่งปลูกสร้างคงเหลือ ประจำปีงบประมาณ พ.ศ. ๒๕๖๖ (เอกสารแนบ ๒)

จึงเรียนมาเพื่อโปรดนำเสนอ อชพ. เพื่อทราบ และกองคลังจะได้ดำเนินการต่อไป

อ.ดร. นิมิต

(นางธนภร นิมิต)

ผู้อำนวยการกลุ่มบริหารสินทรัพย์



ที่ กษ ๐๘๐๓.๐๘/๒

ลงวันที่ ๕ มกราคม ๒๕๖๗

เรื่อง รายงานผลการตรวจสอบพัสดุ ประจำปีงบประมาณ พ.ศ. ๒๕๖๖

ความเร่งด่วน ปกติ

## การดำเนินการ

ส่งจาก: กลุ่มบริหารสินทรัพย์

ผู้ส่ง: นางธนภร ฉิมพัต

วันเวลาส่ง: ๐๕ ม.ค. ๒๕๖๗ ๑๖:๐๖

เรียน ผอ.กค.

เพื่อโปรดนำเสนอ อธพ. เพื่อทราบ

และกองคลังจะได้ดำเนินการต่อไป

( ดึงกลับ วันที่ ๐๕ ม.ค. ๒๕๖๗ ๑๖:๑๔ )

ส่งจาก: กลุ่มบริหารสินทรัพย์

ผู้ส่ง: นางธนภร ฉิมพัต

วันเวลาส่ง: ๐๕ ม.ค. ๒๕๖๗ ๑๖:๑๘

เรียน ผอ.กค.

เพื่อโปรดนำเสนอ อธพ. เพื่อทราบ

และกองคลังจะได้ดำเนินการต่อไป

( ดึงกลับ วันที่ ๐๘ ม.ค. ๒๕๖๗ ๑๔:๕๒ )

ส่งจาก: กลุ่มบริหารสินทรัพย์

ผู้ส่ง: นางธนภร ฉิมพัต

วันเวลาส่ง: ๐๘ ม.ค. ๒๕๖๗ ๑๕:๐๑

เรียน ผอ.กค.

เพื่อโปรดนำเสนอ อธพ. เพื่อทราบ

และกองคลังจะได้ดำเนินการต่อไป

ส่งจาก: กองคลัง

ผู้ส่ง: นางสาวอมรา ทองบ้านบ่อ

วันเวลาส่ง: ๐๘ ม.ค. ๒๕๖๗ ๑๕:๓๒

เรียน อธพ.

เพื่อโปรดทราบ กค. จะได้ดำเนินการต่อไป

ส่งจาก: สำนักอธิบดี

ผู้ส่ง: นางสุภัค เหลืองชูเกียรติ

วันเวลาส่ง: ๐๙ ม.ค. ๒๕๖๗ ๑๐:๓๙

- ทราบ

- กค. ดำเนินการ

( นางธนภร ฉิมพัต )

ผู้อำนวยการกลุ่มบริหารสินทรัพย์

๐๕ ม.ค. ๒๕๖๗ เวลา ๑๖:๐๖

กองคลัง

เลขรับ ( ดึงกลับ )

วันที่

เวลา

( นางธนภร ฉิมพัต )

ผู้อำนวยการกลุ่มบริหารสินทรัพย์

๐๕ ม.ค. ๒๕๖๗ เวลา ๑๖:๑๗

กองคลัง

เลขรับ ( ดึงกลับ )

วันที่

เวลา

( นางธนภร ฉิมพัต )

ผู้อำนวยการกลุ่มบริหารสินทรัพย์

๐๘ ม.ค. ๒๕๖๗ เวลา ๑๕:๐๑

กองคลัง

เลขรับ ๒๓๘

วันที่ ๐๘ ม.ค. ๒๕๖๗

เวลา ๑๕:๑๔

( นางกัญญาภัค ทองจันทร์ )

ผู้อำนวยการกองคลัง

๐๘ ม.ค. ๒๕๖๗ เวลา ๑๕:๒๙

สำนักอธิบดี

เลขรับ ๘๘

วันที่ ๐๘ ม.ค. ๒๕๖๗

เวลา ๑๗:๔๒

( นายปราโมทย์ ยาใจ )

อธิบดีกรมพัฒนาที่ดิน

๐๘ ม.ค. ๒๕๖๗ เวลา ๑๘:๐๕

กองคลัง

เลขรับ ๒๓๘

วันที่ ๐๙ ม.ค. ๒๕๖๗

เวลา ๑๑:๓๓

**สรุปรายงานผลการตรวจสอบพัสดุ**  
**กรมพัฒนาที่ดิน (หน่วยงานส่วนกลาง) ประจำปีงบประมาณ พ.ศ. ๒๕๖๖**

ตามพระราชบัญญัติการจัดซื้อจัดจ้างและการบริหารพัสดุภาครัฐ พ.ศ. ๒๕๖๐ และระเบียบกระทรวงการคลังว่าด้วยการจัดซื้อจัดจ้างและการบริหารพัสดุภาครัฐ พ.ศ. ๒๕๖๐ หมวด ๙ การบริหาร พัสดุ ส่วนที่ ๓ การบำรุงรักษา การตรวจสอบ ข้อ ๒๑๓ ภายในเดือนสุดท้ายก่อนสิ้นปีงบประมาณของทุกปี ให้หัวหน้าหน่วยงานของรัฐหรือหัวหน้าหน่วยพัสดุตามข้อ ๒๐๕ แต่งตั้งผู้รับผิดชอบในการตรวจสอบพัสดุ ซึ่งมีใช่เป็นเจ้าหน้าที่ตามความจำเป็น เพื่อตรวจสอบการรับจ่ายพัสดุในงวดตั้งแต่วันที่ ๑ ตุลาคม จนถึงวันที่ ๓๐ กันยายนปีปัจจุบัน และตรวจนับพัสดุประเภทที่คงเหลืออยู่เพียงวันสิ้นงวดนั้น

กลุ่มบริหารสินทรัพย์ กองคลัง ได้รวบรวมสรุปรายงานผลการตรวจสอบพัสดุ (วัสดุและครุภัณฑ์ ที่ดิน อาคาร และสิ่งปลูกสร้างคงเหลือ) ประจำปีงบประมาณ พ.ศ. ๒๕๖๖ ของหน่วยงานส่วนกลาง กรมพัฒนาที่ดิน เสร็จเรียบร้อยแล้ว ดังนี้

**สรุปรายงานวัสดุคงเหลือ ประจำปีงบประมาณ พ.ศ. ๒๕๖๖**

ลำดับ	หน่วยงาน	จำนวนเงิน
๑	กลุ่มตรวจสอบภายใน (ตสน.)	๑๑๙,๖๐๓.๒๓
๒	กลุ่มพัฒนาระบบบริหาร (กพร.)	๑๑๒,๓๘๓.๖๓
๓	สำนักงานเลขานุการกรม (สลก.)	๑๒๐,๙๙๗.๘๘
๔	กองการเจ้าหน้าที่ (กจ.)	๒๘๖,๙๘๕.๗๖
๕	กองคลัง (กค.)	๕๗๕,๙๓๘.๖๔
๖	สำนักวิศวกรรมเพื่อการพัฒนาที่ดิน (สวพ.)	๕๑๙,๙๓๐.๙๖
๗	กองแผนงาน (กผง.)	๘๖๐,๙๕๒.๒๐
๘	สำนักเทคโนโลยีการสำรวจและทำแผนที่ (สสผ.)	๑,๑๗๙,๘๒๕.๐๐
๙	ศูนย์เทคโนโลยีสารสนเทศและการสื่อสาร (ศทส.)	๑๗๒,๘๗๗.๓๑
๑๐	สำนักวิทยาศาสตร์เพื่อการพัฒนาที่ดิน (สวด.)	๒๖๐,๕๓๙.๒๕
๑๑	กองวิจัยและพัฒนาการจัดการที่ดิน (กวจ.)	๗๖๘,๐๒๘.๗๑
๑๒	กองสำรวจดินและวิจัยทรัพยากรดิน (กสด.)	๗๒๒,๐๖๒.๒๖
๑๓	กองเทคโนโลยีชีวภาพทางดิน (กทช.)	๗๖๒,๕๙๕.๙๖
๑๔	กองนโยบายและแผนการใช้ที่ดิน (กนผ.)	๗๓๔,๙๖๐.๔๕
๑๕	ศูนย์ปฏิบัติการพัฒนาที่ดินเฉพาะกิจ (ศปพ.)	๒,๑๒๐.๐๐
	<b>จำนวนเงินรวม</b>	<b>๗,๑๙๙,๘๐๑.๒๔</b>



**รายชื่อคณะกรรมการตรวจสอบวัสดุคงเหลือ**  
**กรมพัฒนาที่ดิน (หน่วยงานส่วนกลาง)**  
**ประจำปีงบประมาณ พ.ศ. ๒๕๖๖**

ลำดับ	หน่วยงาน	ชื่อ-สกุล	ตำแหน่ง
	- กลุ่มสำรวจและผลิตแผนที่ และภาพถ่ายที่ ๒	นางสาวพรพรรณ นายองอาจ นางสาวอานัฐธิดา	ประธานกรรมการ กรรมการ กรรมการ
	- กลุ่มสำรวจและผลิตแผนที่ และภาพถ่ายที่ ๓	ว่าที่ ร.ต.อัครศิต นายพุทธสรณ์ นายจักรภัทร	ประธานกรรมการ กรรมการ กรรมการ
๙	ศูนย์เทคโนโลยีสารสนเทศและการสื่อสาร (ศทส.)	นางสาวกรวรรณ นางสาวอนันญา นายยุรพันธ์	ประธานกรรมการ กรรมการ กรรมการ
๑๐	สำนักวิทยาศาสตร์เพื่อการพัฒนาที่ดิน (สวต.)	นางสาวหทัยรัตน์ นางสาวสุจิตรา นางสาวกรกนก	ประธานกรรมการ กรรมการ กรรมการ
๑๑	กองวิจัยและพัฒนาการจัดการที่ดิน (กวจ.)	นางสาวสมจินต์ นางสาววรรษยา นางสาววิสสุตา	ประธานกรรมการ กรรมการ กรรมการ
๑๒	กองสำรวจดินและวิจัยทรัพยากรดิน (กสด.) - ฝ่ายบริหารทั่วไป - กลุ่มวินิจฉัยคุณภาพและกำลังผลิตของดิน	นางสาวสุภัทร นายธนานิติ นายอัคคพัฒน์	ประธานกรรมการ กรรมการ กรรมการ
๑๓	กองเทคโนโลยีชีวภาพทางดิน (กทช.) - ฝ่ายบริหารทั่วไป - กลุ่มวิจัยและพัฒนาการจัดการอินทรีย์วัตถุ	นางสุวรรณา นางสาวศรัญญา นางสาวฐานิดา นางสาวสุมาลี นางสาวกานฎา นางสาวรุ่งอรุณ	ประธานกรรมการ กรรมการ กรรมการ ประธานกรรมการ กรรมการ กรรมการ
๑๔	กองนโยบายและแผนการใช้ที่ดิน (กนผ.)	นางสาวเนตรนภา นายณัฐภาส นางสาวพิมพ์อัสพร	ประธานกรรมการ กรรมการ กรรมการ
๑๕	ศูนย์ปฏิบัติการพัฒนาที่ดินเฉพาะกิจ (ศปพ.)	นางสาวอุบลวรรณ นางสาวกรพรรณ นางสาวสุธินี	ประธานกรรมการ กรรมการ กรรมการ

## สรุปรายงานครุภัณฑ์ ที่ดิน อาคารและสิ่งปลูกสร้างคงเหลือ ประจำปีงบประมาณ พ.ศ. ๒๕๖๖

คณะกรรมการฯ ได้ดำเนินการตรวจสอบพัสดุประจำปี (หน่วยงานส่วนกลาง) กรมพัฒนาที่ดิน ประจำปีงบประมาณ พ.ศ. ๒๕๖๖ ตามคำสั่งกรมพัฒนาที่ดิน ที่ ๔๙๑/๒๕๖๖ ลงวันที่ ๑ กันยายน ๒๕๖๖ เรื่อง แต่งตั้งคณะกรรมการตรวจสอบพัสดุประจำปี (หน่วยงานส่วนกลาง) ประจำปีงบประมาณ พ.ศ. ๒๕๖๖ โดยมี การประชุมคณะกรรมการตรวจสอบพัสดุประจำปี (หน่วยงานส่วนกลาง) ประจำปีงบประมาณ พ.ศ. ๒๕๖๖ ครั้งที่ ๑/๒๕๖๖ ในพุธที่ ๒๕ ตุลาคม พ.ศ. ๒๕๖๖ เวลา ๐๙.๓๐-๑๒.๐๐ น. ณ ห้องประชุม กองคลัง กรมพัฒนาที่ดิน และประชุมครั้งที่ ๒/๒๕๖๖ ในวันอังคารที่ ๑๙ ธันวาคม ๒๕๖๖ เวลา ๑๓.๓๐ น. ณ ห้องประชุมห้องสมุด กรมพัฒนาที่ดิน และระบบ Zoom Cloud Meeting เพื่อมอบหมายหน้าที่ ความรับผิดชอบในการดำเนินการตรวจสอบพัสดุของหน่วยงานต่างๆ และสรุปผลการตรวจสอบ รวมทั้ง รายงานปัญหาและข้อเสนอแนะ เพื่อปรับปรุงการดำเนินงานในครั้งต่อไป โดยผลการตรวจนับครุภัณฑ์คงเหลือ ประจำปีของหน่วยงานต่างๆ จำนวน ๒๐ หน่วยงาน สรุปได้ดังนี้

๑. สรุปจำนวนครุภัณฑ์ทั่วไป และครุภัณฑ์ต่ำกว่าเกณฑ์ ตามทะเบียนคุมทรัพย์สิน จำนวนทั้งสิ้น ๒๑,๖๕๙ รายการ รายละเอียดดังนี้

๑.๑	ใช้งานได้ปกติ	จำนวน	๒๑,๒๐๗	รายการ
๑.๒	ชำรุด	จำนวน	๑๗๘	รายการ
๑.๓	เสื่อมสภาพ	จำนวน	๑๐๓	รายการ
๑.๔	ส่งคืน	จำนวน	๑๗๑	รายการ

๒. สรุปการตรวจนับครุภัณฑ์แยกตามประเภทครุภัณฑ์ รายละเอียดดังนี้

๒.๑	ครุภัณฑ์สำนักงาน	จำนวน	๑๒,๗๐๕	รายการ
๒.๒	ครุภัณฑ์ยานพาหนะ	จำนวน	๒๙๔	รายการ
๒.๓	ครุภัณฑ์ไฟฟ้าและวิทยุ	จำนวน	๕๖๖	รายการ
๒.๔	ครุภัณฑ์โฆษณาและเผยแพร่	จำนวน	๖๓๙	รายการ
๒.๕	ครุภัณฑ์การเกษตร	จำนวน	๖๖	รายการ
๒.๖	ครุภัณฑ์โรงงาน	จำนวน	๑๕	รายการ
๒.๗	ครุภัณฑ์ก่อสร้าง	จำนวน	๔	รายการ
๒.๘	ครุภัณฑ์สำรวจ	จำนวน	๔๙๔	รายการ
๒.๙	ครุภัณฑ์วิทยาศาสตร์	จำนวน	๑,๑๒๕	รายการ
๒.๑๐	ครุภัณฑ์คอมพิวเตอร์	จำนวน	๕,๓๓๔	รายการ
๒.๑๑	ครุภัณฑ์งานบ้านงานครัว	จำนวน	๑๔๓	รายการ
๒.๑๒	ครุภัณฑ์สนาม	จำนวน	๘๓	รายการ
๒.๑๓	ครุภัณฑ์โปรแกรมคอมพิวเตอร์	จำนวน	๑๖๖	รายการ
๒.๑๔	ครุภัณฑ์อื่นๆ	จำนวน	๒๕	รายการ

ดังแสดงในตารางที่ ๑ - ๒ และภาพที่ ๑ - ๓

ตารางที่ ๑ สรุปผลการตรวจสอบพัสดุประจำปี (หน่วยงานส่วนกลาง) ประจำปีงบประมาณ พ.ศ. ๒๕๖๖ แยกตามหน่วยงาน

ลำดับ	รายละเอียด	สำนัก อธพ.	ธพ.บร.	ธพ.วก.	ธพ.ปก.	กพร.	ตสน.	ศปพ.	CESRA	สกก.	กกจ.	ศทส.	สสผ.	กนผ.	กวจ.	กทช.	กผง.	กค.	สวพ.	สวด.	กสค.	รวม
๑	ใช้งานได้ปกติ	๙๘	๗๕	๖๐	๑๑๓	๑๔๐	๑๗๘	๓๑	๒๙	๒,๗๗๒	๑๐๑๐	๑,๒๒๖	๓,๑๗๖	๒,๓๐๑	๒,๒๕๕	๖๙๗	๘๑๑	๑,๗๕๒	๑,๑๘๑	๑,๕๙๖	๑,๘๐๖	๒๑,๒๐๗
๒	ชำรุด	๑	-	-	-	-	-	-	-	๒๙	๘	๓	๓๘	๑๘	๑๗	๕	-	๗	๒๕	๒๐	๗	๑๗๘
๓	เสื่อมสภาพ	-	-	-	-	-	-	-	-	๑๒	-	๗	-	๘	๒๐	๒๑	-	๑	-	๓๓	๑	๑๐๓
๔	ส่งคืน	-	-	๓	-	-	๓	-	-	๓๔	-	-	๑	๔๓	๕	๒๔	-	๑๙	๑๙	๑๙	๑	๑๗๑
๕	สูญหาย	-	-	-	-	-	-	-	-	-	-	-	-	-	-	-	-	-	-	-	-	-
	<b>ยอดรวมทั้งสิ้น</b>	<b>๙๙</b>	<b>๗๕</b>	<b>๖๓</b>	<b>๑๑๓</b>	<b>๑๔๐</b>	<b>๑๘๑</b>	<b>๓๑</b>	<b>๒๙</b>	<b>๒,๘๐๑</b>	<b>๑,๐๑๘</b>	<b>๑,๒๓๖</b>	<b>๓,๒๑๕</b>	<b>๒,๓๗๐</b>	<b>๒,๒๗๒</b>	<b>๗๔๗</b>	<b>๘๑๑</b>	<b>๑,๗๗๙</b>	<b>๑,๒๒๕</b>	<b>๑,๕๖๘</b>	<b>๑,๘๑๕</b>	<b>๒๑,๖๕๙</b>

ตารางที่ ๒ สรุปผลการตรวจสอบพัสดุประจำปี (หน่วยงานส่วนกลาง) ประจำปีงบประมาณ พ.ศ. ๒๕๖๖ แยกตามประเภทครุภัณฑ์

ลำดับ	ประเภทครุภัณฑ์	สำนัก อธพ.	ธพ.บร.	ธพ.วก.	ธพ.ปก.	กพร.	ตสน.	ศปพ.	CESRA	สกก.	กกจ.	ศทส.	สสผ.	กนผ.	กวจ.	กทช.	กผง.	กค.	สวพ.	สวด.	กสค.	รวม
๑	ครุภัณฑ์สำนักงาน	๘๔	๕๙	๕๑	๙๘	๙๔	๑๒๓	๒๕	๑๙	๒,๒๕๑	๗๕๐	๕๕๗	๑,๓๕๑	๑,๓๘๗	๑,๓๕๒	๔๑๖	๕๒๙	๑,๓๔๙	๕๔๙	๖๙๗	๙๘๔	๑๒,๗๐๕
๒	ครุภัณฑ์ยานพาหนะ	-	-	-	-	๒	๑	๒	-	๑๔	๕	๓	๓๗	๓๘	๔๖	๑๔	๘	๑๓	๗๕	๗	๒๙	๒๙๔
๓	ครุภัณฑ์ไฟฟ้าและวิทยุ	-	-	-	-	-	-	-	-	๘๙	๑	๕๔	๔๕	๗๔	๗๒	๒๖	๑๕	๑๐	๑๑๐	๖๕	๕	๕๖๖
๔	ครุภัณฑ์โฆษณา และเผยแพร่	๔	๑	-	๒	๕	๔	-	-	๒๘๐	๓๖	๔๑	๒๔	๕๒	๗๘	๔	๗	๒๑	๑๖	๒๙	๓๕	๖๓๙
๕	ครุภัณฑ์การเกษตร	-	-	-	-	-	-	-	-	๕	-	-	-	-	๒๖	๑๔	-	-	๑๙	๒	-	๖๖
๖	ครุภัณฑ์โรงงาน	-	-	-	-	-	-	-	-	-	-	-	-	-	๑	-	-	-	๑๔	-	-	๑๔
๗	ครุภัณฑ์ก่อสร้าง	-	-	-	-	-	-	-	-	๓	-	-	-	-	-	-	-	-	๑	-	-	๔
๘	ครุภัณฑ์สำรวจ	-	-	-	-	-	-	-	-	-	-	๑๗	๓๒	๙๒	๒๓	๓	-	-	๑๑๑	๒๓	๑๙๓	๔๙๔
๙	ครุภัณฑ์วิทยาศาสตร์	-	-	-	-	-	-	-	-	-	-	-	-	-	๓๒๑	๑๔๓	-	-	๒๘	๕๐๗	๑๒๖	๑,๑๒๕
๑๐	ครุภัณฑ์คอมพิวเตอร์	๑๑	๑๔	๑๒	๑๓	๓๙	๕๐	๔	๙	๑๒๗	๒๒๖	๔๙๔	๑,๖๘๘	๖๙๘	๒๖๓	๑๒๔	๒๕๒	๓๗๒	๒๙๘	๒๒๒	๔๑๘	๕,๓๓๔
๑๑	ครุภัณฑ์งานบ้านงานครัว	-	๑	-	-	-	๓	-	-	๒๘	-	๒	๒	-	๘๕	๓	-	๙	๓	๓	๔	๑๔๓
๑๒	ครุภัณฑ์สนาม	-	-	-	-	-	-	-	-	๕๐	-	-	-	-	๓๓	-	-	-	-	-	-	๘๓
๑๓	ครุภัณฑ์อื่นๆ	-	-	-	-	-	-	-	-	-	-	-	-	๕	๓	-	-	๕	-	๑๒	-	๒๕
๑๔	โปรแกรมคอมพิวเตอร์	-	-	-	-	-	-	-	๑	-	-	๗๘	๓๖	๒๔	๔	-	-	-	๑	๑	๒๑	๑๖๖
	<b>ยอดรวมทั้งสิ้น</b>	<b>๙๙</b>	<b>๗๕</b>	<b>๖๓</b>	<b>๑๑๓</b>	<b>๑๔๐</b>	<b>๑๘๑</b>	<b>๓๑</b>	<b>๒๙</b>	<b>๒,๘๐๑</b>	<b>๑,๐๑๘</b>	<b>๑,๒๓๖</b>	<b>๓,๒๑๕</b>	<b>๒,๓๗๐</b>	<b>๒,๒๗๒</b>	<b>๗๔๗</b>	<b>๘๑๑</b>	<b>๑,๗๗๙</b>	<b>๑,๒๒๕</b>	<b>๑,๕๖๘</b>	<b>๑,๘๑๕</b>	<b>๒๑,๖๕๙</b>



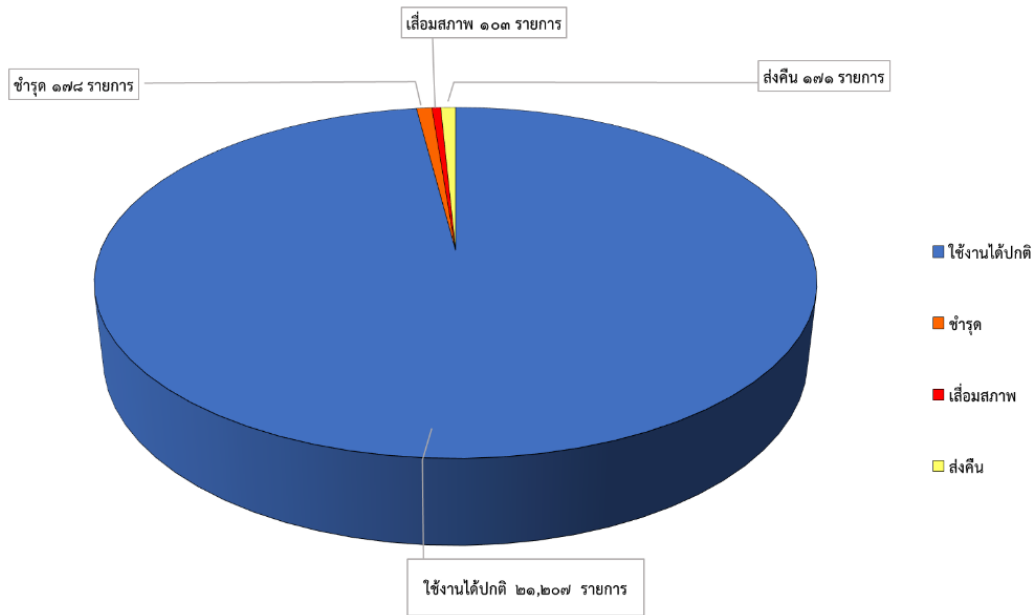

ภาพที่ ๑ จำนวนครุภัณฑ์ทั่วไปและครุภัณฑ์ต่ำกว่าเกณฑ์ตามทะเบียนคุมทรัพย์สินกรมพัฒนาที่ดิน (ส่วนกลาง) ประจำปี พ.ศ. ๒๕๖๖

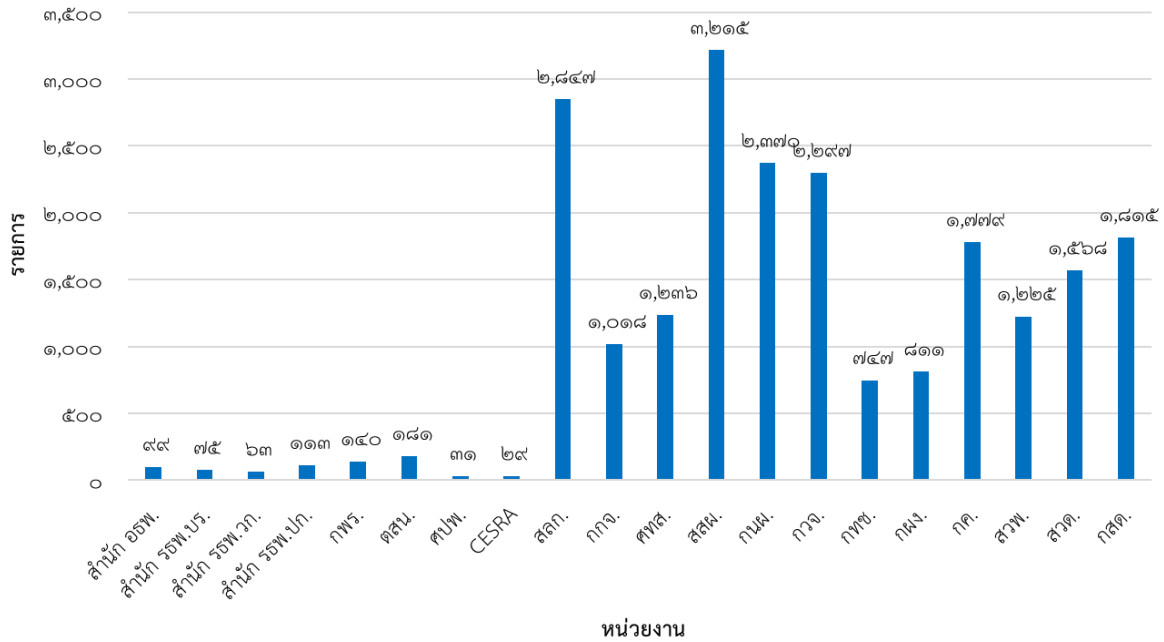

ภาพที่ ๒ แสดงจำนวนครุภัณฑ์ทั่วไป และครุภัณฑ์ต่ำกว่าเกณฑ์ ตามทะเบียนคุมทรัพย์สิน (รายการ) แยกกอง/สำนัก ของกรมพัฒนาที่ดิน (ส่วนกลาง) ประจำปี ๒๕๖๖

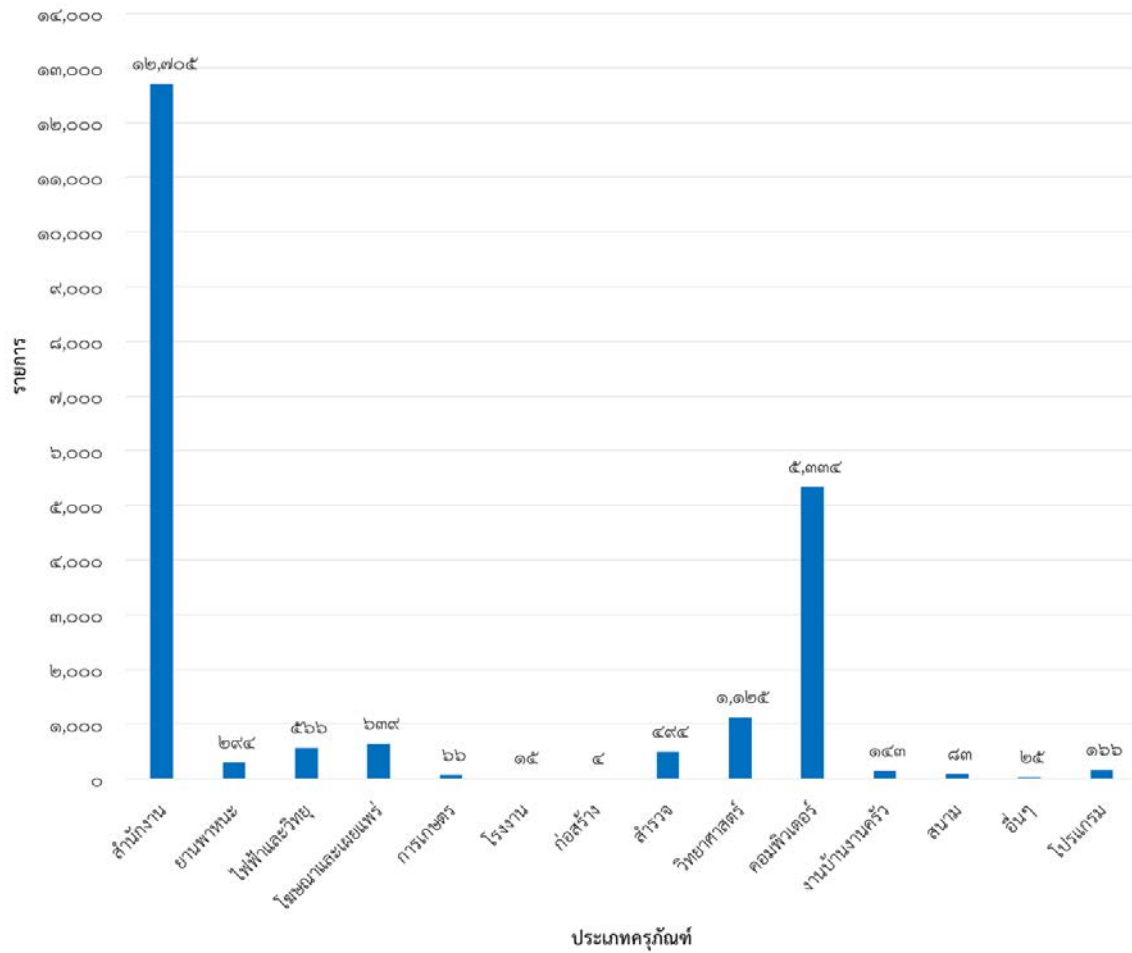

ภาพที่ ๓ แสดงจำนวนครุภัณฑ์ทั่วไป และครุภัณฑ์ต่ำกว่าเกณฑ์ ตามทะเบียนคุมทรัพย์สิน (รายการ) แยกตามประเภทครุภัณฑ์ ของกรมพัฒนาที่ดิน (ส่วนกลาง) ประจำปี ๒๕๖๖

รายชื่อหน่วยงานส่วนกลาง กรมพัฒนาที่ดิน

ลำดับที่	กอง/สำนัก
๑	สำนัก อธพ.
๒	สำนัก รธพ. บริหาร
๓	สำนัก รธพ. วิชาการ
๔	สำนัก รธพ. ปฏิบัติการ
๕	กลุ่มพัฒนาระบบบริหาร (กพร.)
๖	กลุ่มตรวจสอบภายใน (ตสน.)
๗	ศูนย์ปฏิบัติการเฉพาะกิจพิเศษ (ศปพ.)
๘	ศูนย์ CESRA
๙	สำนักงานเลขานุการกรม (สลก.)
๑๐	กองการเจ้าหน้าที่ (กกจ.)
๑๑	ศูนย์เทคโนโลยีสารสนเทศและการสื่อสาร (ศทส.)
๑๒	สำนักเทคโนโลยีการสำรวจและทำแผนที่ (สสผ.)
๑๓	กองนโยบายและแผนการใช้ที่ดิน (กนผ.)
๑๔	กองวิจัยและพัฒนาการจัดการที่ดิน (กวจ.)
๑๕	กองเทคโนโลยีชีวภาพทางดิน (กทช.)
๑๖	กองแผนงาน (กผง.)
๑๗	กองคลัง (กค.)
๑๘	สำนักวิศวกรรมเพื่อการพัฒนาที่ดิน (สวพ.)
๑๙	สำนักวิทยาศาสตร์เพื่อการพัฒนาที่ดิน (สวด.)
๒๐	กองสำรวจดินและวิจัยทรัพยากรดิน (กสด.)

## สรุปรายงานที่ดิน อาคารและสิ่งปลูกสร้างคงเหลือ ประจำปีงบประมาณ พ.ศ. ๒๕๖๖

คณะกรรมการฯ ได้ดำเนินการตรวจนับที่ดิน อาคารและสิ่งปลูกสร้างคงเหลือประจำปีของหน่วยงาน ส่วนกลาง จำนวน ๒ แปลง ได้แก่ ที่ราชพัสดุของหน่วยงานส่วนกลาง และที่ราชพัสดุของศูนย์วิจัยการอนุรักษ์ ดินและน้ำ อ.ปากช่อง จ.นครราชสีมา ที่อยู่ในสังกัดหน่วยงานกองวิจัยและพัฒนาการจัดการที่ดิน ของ หน่วยงานส่วนกลาง และสรุปผลแสดงในตารางที่ ๑ - ๓ ดังนี้

๑. สรุปการตรวจนับที่ดิน จำนวน ๒ แปลง มีเนื้อที่รวมทั้งสิ้น ๖๐๘-๒-๓๕ ไร่

๒. สรุปการตรวจนับอาคารและสิ่งปลูกสร้าง จำนวนทั้งสิ้น ๙๓ รายการ เป็นการใช้งานได้ปกติ ๙๐รายการ และเสื่อมสภาพ จำนวน ๓ รายการ โดยการตรวจนับอาคารและสิ่งปลูกสร้างสามารถ แยกตาม ประเภท เป็นอาคารเพื่อการพักอาศัย จำนวน ๖ รายการ อาคารสำนักงาน จำนวน ๑๖ รายการ อาคารเพื่อ ประโยชน์อื่น จำนวน ๑๑ รายการ และสิ่งปลูกสร้าง จำนวน ๖๐ รายการ

### ตารางที่ ๑ รายงานตรวจนับที่ดิน แยกตามหน่วยงาน

ลำดับ	รายละเอียด	จำนวน (แปลง)	เนื้อที่ (ไร่-งาน-ตรว.)
๑.	ที่ราชพัสดุ (หน่วยงานส่วนกลาง)	๑	๓๕-๒-๓๒
๒.	ราชพัสดุ ศูนย์วิจัยการอนุรักษ์ดินและน้ำ อ.ปากช่อง จ.นครราชสีมา (ในสังกัดหน่วยงานกองวิจัยและพัฒนาการจัดการที่ดิน)	๑	๕๗๓-๐-๓
ยอดรวมทั้งสิ้น		๒	๖๐๘-๒-๓๕

### ตารางที่ ๒ รายงานตรวจนับอาคารและสิ่งปลูกสร้าง แยกตามหน่วยงาน

ลำดับ	รายละเอียด	ส่วนกลาง	ศูนย์วิจัยการอนุรักษ์ดินและน้ำ	รวม
๑.	ใช้งานได้ปกติ	๕๖	๓๔	๙๐
๒.	ชำรุด	-	-	
๓.	เสื่อมสภาพ	๑	๒	๓
๔.	รื้อถอน	-	-	
ยอดรวมทั้งสิ้น		๕๗	๓๖	๙๓

### ตารางที่ ๓ รายงานตรวจนับอาคารและสิ่งปลูกสร้าง แยกตามประเภท

ลำดับ	รายละเอียด	ส่วนกลาง	ศูนย์วิจัยการอนุรักษ์ดินและน้ำ	รวม
๑.	อาคารเพื่อพักอาศัย	-	๖	๖
๒.	อาคารสำนักงาน	๑๕	๑	๑๖
๓.	อาคารเพื่อประโยชน์อื่น	๕	๖	๑๑
๔.	สิ่งปลูกสร้าง	๓๗	๒๓	๖๐
ยอดรวมทั้งสิ้น		๕๗	๓๖	๙๓



คำสั่งกรมพัฒนาที่ดิน  
ที่ ๔๙๑/๒๕๖๖

เรื่อง แต่งตั้งคณะกรรมการตรวจสอบพัสดุประจำปี (หน่วยงานส่วนกลาง)  
ประจำปีงบประมาณ พ.ศ. ๒๕๖๖

ตามพระราชบัญญัติการจัดซื้อจัดจ้างและการบริหารพัสดุภาครัฐ พ.ศ. ๒๕๖๐ ระเบียบกระทรวงการคลังว่าด้วยการจัดซื้อจัดจ้างและการบริหารพัสดุภาครัฐ พ.ศ. ๒๕๖๐ ข้อ ๒๑๓ กฎกระทรวงหนังสือสั่งการที่เกี่ยวข้อง และคำสั่งกรมพัฒนาที่ดิน ที่ ๖๓๔/๒๕๖๕ ลงวันที่ ๒๓ พฤศจิกายน ๒๕๖๕ เรื่อง มอบอำนาจให้รองอธิบดีกรมพัฒนาที่ดิน และหัวหน้าหน่วยงานในสังกัดกรมพัฒนาที่ดินดำเนินการจัดซื้อจัดจ้างและการบริหารพัสดุภาครัฐ นั้น

เพื่อให้การตรวจสอบพัสดุประจำปีของหน่วยงานส่วนกลาง ประจำปีงบประมาณ พ.ศ. ๒๕๖๖ ตามกฎหมายว่าด้วยการจัดซื้อจัดจ้างและการบริหารพัสดุภาครัฐเป็นไปด้วยความเรียบร้อย และมีประสิทธิภาพ จึงแต่งตั้งคณะกรรมการตรวจสอบพัสดุประจำปี (หน่วยงานส่วนกลาง) ประจำปีงบประมาณ พ.ศ. ๒๕๖๖ โดยมีองค์ประกอบและอำนาจหน้าที่ ดังนี้

๑. องค์ประกอบ

๑.๑ นางสาวสุมาลี กลางสุข	ประธานกรรมการ
๑.๒ นางสาวภรภัทร นพมาลัย	กรรมการ
๑.๓ นายศิลป์ทัต โอพิทักษ์ชีวัน	กรรมการ
๑.๔ นางสาวปรีกมาศ อิมเอิบ	กรรมการ
๑.๕ นางสาวพรพรรณ แสนบุญศิริ	กรรมการ
๑.๖ นางสาวปราณี จอมอุ้น	กรรมการ
๑.๗ นายกฤษฎา ทัศนานุกุลกิจ	กรรมการ
๑.๘ นางสาวสุทธินันท์ ธงศรี	กรรมการ
๑.๙ นางสาววันรัก ฤทธิเกษร	กรรมการ
๑.๑๐ นายมนตรี หนูแดง	กรรมการ
๑.๑๑ นายฉันทภัค มาคะสมิต	กรรมการ
๑.๑๒ นางสาวพวงพิศ พันธุ์สำโรง	กรรมการ
๑.๑๓ นายองอาจ สุขธนู	กรรมการ
๑.๑๔ นางสาวอลิษา รัตนไพโรจน์	กรรมการ
๑.๑๕ นางสาวอารีรัตน์ วังแก้ว	กรรมการ
๑.๑๖ นางสาวพิชชากร สุทธานุกุล	กรรมการ

๑.๑๗ นางสาวสุปรียา การวิทย์	กรรมการ
๑.๑๘ นายสหรัฐ เชาวีวไล	กรรมการ
๑.๑๙ นางสาวธาริณี เวชชี	กรรมการ
๑.๒๐ นายชานนท์ ทับสุข	กรรมการ
๑.๒๑ นางสาวนীরนาท ไหมอ่อน	กรรมการ
๑.๒๒ นางสาวชิตีฮาวา นูวันนา	กรรมการ
๑.๒๓ นายนที ก้อนคำ	กรรมการ
๑.๒๔ นางวรรณภา สิงห์จันทร์	กรรมการ
๑.๒๕ นางสาวชนิกานต์ หมทอง	กรรมการ
๑.๒๖ นางสาวพนิดา ปรีเปรมโมทย์	กรรมการและ เลขานุการ

## ๒. อำนาจหน้าที่

๒.๑ ตรวจสอบความถูกต้องในการรับ-จ่ายพัสดุของหน่วยงานส่วนกลาง ประจำปีงบประมาณ พ.ศ. ๒๕๖๖

๒.๒ ตรวจสอบความถูกต้องครบถ้วนของพัสดुकงเหลือ ณ วันที่ ๓๐ กันยายน ๒๕๖๖ ของหน่วยงานส่วนกลางตามบัญชีหรือทะเบียนคุม รวมทั้งตรวจสอบความชำรุด เสื่อมคุณภาพ สูญไป หรือไม่จำเป็นต้องใช้พัสดุของหน่วยงานส่วนกลาง

๒.๓ จัดทำรายงานผลการตรวจสอบพัสดุประจำปี เสนออธิบดีกรมพัฒนาที่ดิน ภายใน ๓๐ วันทำการ โดยนับตั้งแต่วันเริ่มดำเนินการตรวจสอบพัสดุ

๒.๔ แต่งตั้งอนุกรรมการ หรือคณะทำงานเพื่อปฏิบัติงานได้ตามความจำเป็น

๒.๕ ปฏิบัติงานอื่น ๆ ตามที่ได้รับมอบหมาย

ทั้งนี้ ตั้งแต่บัดนี้เป็นต้นไป

สั่ง ณ วันที่ ๑ กันยายน พ.ศ. ๒๕๖๖



(นายปราโมทย์ ยาใจ)  
อธิบดีกรมพัฒนาที่ดิน

(สำเนา)

คำสั่งกรมพัฒนาที่ดิน

ที่ ๖๒๒/๒๕๖๖

เรื่อง ปรับปรุงคำสั่งแต่งตั้งคณะกรรมการตรวจสอบพัสดุประจำปี (หน่วยงานส่วนกลาง)

ประจำปีงบประมาณ พ.ศ. ๒๕๖๖

ตามคำสั่งกรมพัฒนาที่ดิน ที่ ๔๙๑/๒๕๖๖ ลงวันที่ ๑ กันยายน ๒๕๖๖ เรื่อง แต่งตั้ง  
คณะกรรมการตรวจสอบพัสดุประจำปี (หน่วยงานส่วนกลาง) ประจำปีงบประมาณ พ.ศ. ๒๕๖๖ นั้น

เพื่อให้การตรวจสอบพัสดุประจำปีของหน่วยงานส่วนกลาง ประจำปีงบประมาณ พ.ศ. ๒๕๖๖  
ตามกฎหมายว่าด้วยการจัดซื้อจัดจ้างและการบริหารพัสดุภาครัฐเป็นไปด้วยความเรียบร้อย และมีประสิทธิภาพ  
จึงปรับปรุงคำสั่งดังกล่าวข้างต้น เฉพาะองค์ประกอบข้อ ๑.๒๕ จากเดิม นางสาวชนิกานต์ หมทอง กรรมการ  
เป็น นางสาววรรณ สมากุล กรรมการ

ทั้งนี้ ตั้งแต่บัดนี้เป็นต้นไป

สั่ง ณ วันที่ ๑๐ พฤศจิกายน พ.ศ. ๒๕๖๖

(ลงนาม)

ปราโมทย์ ยาใจ

(นายปราโมทย์ ยาใจ)

อธิบดีกรมพัฒนาที่ดิน

สำเนาถูกต้อง

วิจิธา

(นางสาววิจิธา สกกุลแก้ว)

นักทรัพยากรบุคคลปฏิบัติการ



คำสั่งคณะกรรมการตรวจสอบพัสดุประจำปี (หน่วยงานส่วนกลาง)

ประจำปีงบประมาณ พ.ศ. ๒๕๖๖

ที่ ๑/๒๕๖๖

เรื่อง แต่งตั้งคณะกรรมการตรวจสอบพัสดุประจำปี (หน่วยงานส่วนกลาง)

ประจำปีงบประมาณ พ.ศ. ๒๕๖๖

ตามที่คณะกรรมการตรวจสอบพัสดุประจำปี (หน่วยงานส่วนกลาง) ประจำปีงบประมาณ พ.ศ. ๒๕๖๖ ได้ประชุม ครั้งที่ ๑/๒๕๖๖ เมื่อวันที่ ๒๕ ตุลาคม ๒๕๖๖ มีมติให้แต่งตั้งคณะกรรมการตรวจสอบพัสดุประจำปี (หน่วยงานส่วนกลาง) ประจำปีงบประมาณ พ.ศ. ๒๕๖๖ ทั้งสิ้น ๑๓ คณะ ปฏิบัติหน้าที่ตรวจสอบการรับ-จ่ายพัสดุและตรวจนับพัสดุประเภทที่คงเหลืออยู่เพื่อจัดทำรายงานผลการตรวจสอบพัสดุประจำปีของหน่วยงานส่วนกลาง เพื่อให้การตรวจสอบพัสดุประจำปีของคณะกรรมการตรวจสอบการรับ-จ่ายพัสดุประจำปีงบประมาณ พ.ศ. ๒๕๖๖ เป็นไปด้วยความเรียบร้อย และมีประสิทธิภาพ อาศัยอำนาจตามคำสั่งกรมพัฒนาที่ดิน ที่ ๔๙๑/๒๕๖๖ ลงวันที่ ๑ กันยายน ๒๕๖๖ ประกอบกับมติคณะกรรมการฯ ในการประชุม ครั้งที่ ๑/๒๕๖๖ เมื่อวันที่ ๒๕ ตุลาคม ๒๕๖๖ จึงแต่งตั้งคณะกรรมการตรวจสอบพัสดุประจำปี (หน่วยงานส่วนกลาง) ประจำปีงบประมาณ พ.ศ. ๒๕๖๖

โดยมีองค์ประกอบและอำนาจหน้าที่ ดังนี้

๑ องค์ประกอบ

คณะที่ ๑ - คณะที่ ๑๓ รายละเอียดปรากฏตามเอกสารแนบท้าย

๒. อำนาจหน้าที่

๒.๑ ตรวจสอบความถูกต้องในการรับ-จ่ายพัสดุ ตรวจสอบความถูกต้องครบถ้วนของพัสดุคงเหลือ รวมทั้งตรวจสอบความชำรุด เสื่อมคุณภาพ สูญไป หรือไม่จำเป็นต้องใช้ของพัสดุในหน่วยงานที่รับผิดชอบตรวจสอบ

๒.๒ จัดทำรายงานการตรวจสอบพัสดุประจำปี เสนอคณะกรรมการตรวจสอบการรับ-จ่ายพัสดุ ประจำปีงบประมาณ พ.ศ. ๒๕๖๖

๒.๓ ปฏิบัติงานอื่นๆ ตามที่ได้รับมอบหมาย

ทั้งนี้ ตั้งแต่บัดนี้เป็นต้นไป

สั่ง ณ วันที่ ๒๕ ตุลาคม พ.ศ. ๒๕๖๖

(นางสาวสุมาลี กลางสุข)

ประธานคณะกรรมการตรวจสอบพัสดุประจำปี (หน่วยงานส่วนกลาง)

ประจำปีงบประมาณ พ.ศ. ๒๕๖๖



## เอกสารแนบท้าย

คำสั่งคณะกรรมการตรวจสอบพัสดุประจำปี (หน่วยงานส่วนกลาง)

ประจำปีงบประมาณ พ.ศ. ๒๕๖๖

ที่ ๑/๒๕๖๖ ลงวันที่ ๒๕ ตุลาคม ๒๕๖๖

คณะกรรมการตรวจสอบการรับ-จ่ายพัสดุประจำปี	หน่วยงานที่รับผิดชอบตรวจสอบ
คณะที่ ๑ นางสาวชิตีฮาวา นุวันนา นางสาววันรัก ฤทธิเกษร	สำนัก อธพ. รธพ.บร. รธพ.วก. รธพ.ปก. กลุ่มพัฒนาระบบบริหาร (กพร.) กลุ่มตรวจสอบภายใน (ตสน.) ศูนย์ปฏิบัติการเฉพาะกิจพิเศษ (ศปพ.) ศูนย์ CESRA
คณะที่ ๒ นางสาวสุมาลี กลางสุข นางสาวพนิดา ปรีเปรมโมทย์	สำนักงานเลขานุการกรม (สลก.)
คณะที่ ๓ นายนที ก้อนคำ นางวรรณภา สิงห์จันทร์	กองการเจ้าหน้าที่ (กกจ.)
คณะที่ ๔ นายศิลปทัต โอพิทักษ์ชิววัน นายชานนท์ ทับสุข	ศูนย์เทคโนโลยีสารสนเทศและการสื่อสาร (ศทส.)
คณะที่ ๕ นายฤกษ์ภู ทศนานุกุลกิจ นายฉันทภัก มาคะสมิต	สำนักเทคโนโลยีการสำรวจและทำแผนที่ (สสผ.)
คณะที่ ๖ นางสาวปราณี จอมอ่อน นางสาวอลิษา รัตนไพโรจน์	กองนโยบายและแผนการใช้ที่ดิน (กนผ.)
คณะที่ ๗ นางสาวพรพรรณ แสนบุญศิริ นายองอาจ สุขธนู	กองวิจัยและพัฒนาการจัดการที่ดิน (กวจ.)
คณะที่ ๘ นายสหรัฐ เชาว์วิไล นางสาวธาริณี เวชชี	กองเทคโนโลยีชีวภาพทางดิน (กทช.)
คณะที่ ๙ นางสาวพวงพิศ พันธุ์สำโรง นางสาวชนิกานต์ หมทอง	กองแผนงาน (กผง.)
คณะที่ ๑๐ นางสาวสุทธินันท์ ธงศรี นายมนตรี หนูแดง	กองคลัง (กค.)
คณะที่ ๑๑ นางสาวสุปรียา การวิทย์ นางสาวนිරนาท ไหมอ่อน	สำนักวิศวกรรมเพื่อการพัฒนาที่ดิน (สวพ.)
คณะที่ ๑๒ นางสาวภรภัทร นพมาลัย นางสาวอารีรัตน์ วังแก้ว	สำนักวิทยาศาสตร์เพื่อการพัฒนาที่ดิน (สวด.)
คณะที่ ๑๓ นางสาวปรีกมาศ อิมเอิบ นางสาวพิชชากร สุทธานุกุล	กองสำรวจดินและวิจัยทรัพยากรดิน (กสด.)