



## บันทึกข้อความ

ส่วนราชการ กลุ่มวิจัยและพัฒนาการจัดการอินทรีย์วัตถุ กองเทคโนโลยีชีวภาพทางดิน โทร. ๑๓๕๔

ที่ กษ ๐๘๓๖.๐๓/๑๖๘

วันที่ ๒๒ ธันวาคม ๒๕๖๖

เรื่อง รายงานผลการตรวจสอบพัสดุประจำปี (หน่วยงานส่วนกลาง) ประจำปีงบประมาณ พ.ศ. ๒๕๖๖

เรียน ผู้อำนวยการกองคลัง

ตามคำสั่งกรมพัฒนาที่ดินที่ ๔๙๑/๒๕๖๖ ลงวันที่ ๑ กันยายน ๒๕๖๖ เรื่อง แต่งตั้งคณะกรรมการตรวจสอบพัสดุประจำปี (หน่วยงานส่วนกลาง) ประจำปีงบประมาณ พ.ศ. ๒๕๖๖ โดยให้คณะกรรมการดำเนินการตรวจนับจำนวนครุภัณฑ์ที่มีอยู่ในหน่วยงาน ณ วันที่ ๓๐ กันยายน ๒๕๖๖ ว่ามีครุภัณฑ์คงเหลือถูกต้องตามทะเบียนครุภัณฑ์หรือทะเบียนคุมทรัพย์สินที่บันทึกไว้หรือไม่ และรายงานผลการตรวจสอบพัสดุ ประจำปีงบประมาณ ๒๕๖๖ เสนออธิบดีกรมพัฒนาที่ดินภายใน ๓๐ วันทำการ โดยนับตั้งแต่วันที่เริ่มดำเนินการตรวจสอบพัสดุ นั้น

เพื่อให้การดำเนินการตรวจสอบพัสดุประจำปี (หน่วยงานส่วนกลาง) ประจำปีงบประมาณ พ.ศ. ๒๕๖๖ เป็นไปด้วยความเรียบร้อยถูกต้องตามพระราชบัญญัติการจัดซื้อจัดจ้างและการบริหารพัสดุภาครัฐ พ.ศ. ๒๕๖๐ และระเบียบกระทรวงการคลังว่าด้วยการจัดซื้อจัดจ้างและการบริหารพัสดุภาครัฐ พ.ศ. ๒๕๖๐ จึงได้มีการประชุม คณะกรรมการตรวจสอบพัสดุประจำปี (หน่วยงานส่วนกลาง) ประจำปีงบประมาณ พ.ศ. ๒๕๖๖ ครั้งที่ ๑/๒๕๖๖ ในวันพุธที่ ๒๕ ตุลาคม ๒๕๖๖ เวลา ๐๙.๓๐ น. ณ ห้องประชุมกองคลัง และประชุมครั้งที่ ๒/๒๕๖๖ ในวันอังคารที่ ๑๙ ธันวาคม ๒๕๖๖ เวลา ๑๓.๓๐ น. ณ ห้องประชุมห้องสมุดกรมพัฒนาที่ดิน และผ่านระบบ Video Conference โดยโปรแกรม Zoom Cloud Meeting (Meeting ID: ๙๑๙ ๒๙๘๑ ๒๓๖๔ Passcode: ๒๑๑๘๖๒) เพื่อมอบหมายหน้าที่ความรับผิดชอบในการดำเนินงานตรวจสอบพัสดุของหน่วยงานต่างๆ และสรุปผลการตรวจสอบพร้อมทั้งปัญหาและข้อเสนอแนะเพื่อปรับปรุงการดำเนินงานในครั้งต่อไป

คณะกรรมการฯ ได้ดำเนินการตรวจสอบพัสดุประจำปี (หน่วยงานส่วนกลาง) ประจำปีงบประมาณ พ.ศ. ๒๕๖๖ จำนวน ๒๐ หน่วยงาน เสร็จเรียบร้อยแล้ว และได้สรุปผลการตรวจสอบพัสดุประจำปี (หน่วยงานส่วนกลาง) ประจำปีงบประมาณ พ.ศ. ๒๕๖๖ ตามเอกสารที่แนบมาพร้อม นี้

จึงเรียนมาเพื่อโปรดพิจารณาเสนอกรมฯ เพื่อทราบต่อไป

กมลทิพย์ กลางสุข

(นางสาวกมลทิพย์ กลางสุข)

ประธานคณะกรรมการตรวจสอบพัสดุประจำปี (หน่วยงานส่วนกลาง) ประจำปี  
งบประมาณ พ.ศ. ๒๕๖๖



ที่ กษ ๐๘๓๖.๐๓/๑๖๘

ลงวันที่ ๒๒ ธันวาคม ๒๕๖๖

เรื่อง รายงานผลการตรวจสอบพัสดุประจำปี (หน่วยงานส่วนกลาง) ประจำปีงบประมาณ พ.ศ. ๒๕๖๖

ความเร่งด่วน ปกติ

## การดำเนินการ

ส่งจาก: กลุ่มวิจัยและพัฒนาการจัดการอินทรีย์วัตถุ

ผู้ส่ง: นางสาวสุมาลี กลางสุข

วันเวลาส่ง: ๒๒ ธ.ค. ๒๕๖๖ ๑๖:๑๕

โปรดนำเรียน ผอ.กองคลัง

( นางสาวสุมาลี กลางสุข )

ผู้อำนวยการกลุ่มวิจัยและพัฒนาการจัดการอินทรีย์วัตถุ

๒๒ ธ.ค. ๒๕๖๖ เวลา ๑๖:๑๕

กองเทคโนโลยีชีวภาพทางดิน
เลขรับ ๒๗๘๙
วันที่ ๒๒ ธ.ค. ๒๕๖๖
เวลา ๑๖:๑๖

ส่งจาก: กองเทคโนโลยีชีวภาพทางดิน

ผู้ส่ง: นางสาวจิราภา พิศจำรุธ

วันเวลาส่ง: ๒๕ ธ.ค. ๒๕๖๖ ๑๐:๐๘

เรียน ผอ.กองคลัง

จึงเรียนมาเพื่อพิจารณาดำเนินการต่อไป

( นายค้ำนิง แสงขำ )

ผู้อำนวยการกองเทคโนโลยีชีวภาพทางดิน

๒๕ ธ.ค. ๒๕๖๖ เวลา ๑๐:๐๖

กองคลัง
เลขรับ ๑๖๑๐๖
วันที่ ๒๕ ธ.ค. ๒๕๖๖
เวลา ๑๐:๕๘

ส่งจาก: กองคลัง

ผู้ส่ง: นางวันทนา มีนิล

วันเวลาส่ง: ๒๕ ธ.ค. ๒๕๖๖ ๑๐:๕๙

- กลุ่มการเงิน

- กลุ่มงบประมาณ

( นางกัญญาภัค ทองจันทร์ )

ผู้อำนวยการกองคลัง

๒๕ ธ.ค. ๒๕๖๖ เวลา ๑๐:๕๘

กลุ่มการเงิน
เลขรับ ๑๗๖๘๘
วันที่ ๒๕ ธ.ค. ๒๕๖๖
เวลา ๑๑:๒๑

ส่งจาก: กองคลัง

ผู้ส่ง: นางวันทนา มีนิล

วันเวลาส่ง: ๒๕ ธ.ค. ๒๕๖๖ ๑๐:๕๙

- กลุ่มการเงิน

- กลุ่มงบประมาณ

( นางกัญญาภัค ทองจันทร์ )

ผู้อำนวยการกองคลัง

๒๕ ธ.ค. ๒๕๖๖ เวลา ๑๐:๕๘

กลุ่มงบประมาณ
เลขรับ ๑๒๙๖๖
วันที่ ๒๕ ธ.ค. ๒๕๖๖
เวลา ๑๑:๓๘

ส่งจาก: กลุ่มการเงิน

(นางชวลีย์ เทพเสน)

( ยกเลิกปิดเรื่อง วันที่ ๒๕ ธ.ค. ๒๕๖๖ ๑๑:๒๒ )

ส่งจาก: กลุ่มงบประมาณ

ผู้ส่ง: นายถิรยุทธ์ จงปริพร

วันเวลาส่ง: ๒๕ ธ.ค. ๒๕๖๖ ๑๔:๑๒

ทราบ คุณนที่ดำเนินการ

( นางสาวจาริณี กรรขำ )

ผู้อำนวยการกลุ่มงบประมาณ

๒๕ ธ.ค. ๒๕๖๖ เวลา ๑๔:๐๙

นางสาวจาริณี กรรขำ
เลขรับ ( รอรับ )
วันที่
เวลา

ส่งจาก: กลุ่มงบประมาณ

ผู้ส่ง: นายถิรยุทธ์ จงปริพร

วันเวลาส่ง: ๒๕ ธ.ค. ๒๕๖๖ ๑๔:๑๒

ทราบ คุณนที่ดำเนินการ

( นางสาวจาริณี กรรขำ )

ผู้อำนวยการกลุ่มงบประมาณ

๒๕ ธ.ค. ๒๕๖๖ เวลา ๑๔:๐๙

นายณที่ ก้อนคำ
เลขรับ ( ปิดเรื่อง )
วันที่ ๒๕ ธ.ค. ๒๕๖๖
เวลา ๑๔:๑๘

**สรุปรายงานครุภัณฑ์ ที่ดิน อาคารและสิ่งปลูกสร้างคงเหลือ  
ประจำปีงบประมาณ พ.ศ. ๒๕๖๖**

คณะกรรมการฯ ได้ดำเนินการตรวจสอบพัสดุประจำปี (หน่วยงานส่วนกลาง) กรมพัฒนาที่ดิน ประจำปีงบประมาณ พ.ศ. ๒๕๖๖ ตามคำสั่งกรมพัฒนาที่ดิน ที่ ๔๙๑/๒๕๖๖ ลงวันที่ ๑ กันยายน ๒๕๖๖ เรื่อง แต่งตั้งคณะกรรมการตรวจสอบพัสดุประจำปี (หน่วยงานส่วนกลาง) ประจำปีงบประมาณ พ.ศ. ๒๕๖๖ โดยมี การประชุมคณะกรรมการตรวจสอบพัสดุประจำปี (หน่วยงานส่วนกลาง) ประจำปีงบประมาณ พ.ศ. ๒๕๖๖ ครั้งที่ ๑/๒๕๖๖ ในพุธที่ ๒๕ ตุลาคม พ.ศ. ๒๕๖๖ เวลา ๐๙.๓๐-๑๒.๐๐ น. ณ ห้องประชุม กองคลัง กรมพัฒนาที่ดิน และประชุมครั้งที่ ๒/๒๕๖๖ ในวันอังคารที่ ๑๙ ธันวาคม ๒๕๖๖ เวลา ๑๓.๓๐ น. ณ ห้องประชุมห้องสมุด กรมพัฒนาที่ดิน และระบบ Zoom Cloud Meeting เพื่อมอบหมายหน้าที่ ความรับผิดชอบในการดำเนินการตรวจสอบพัสดุของหน่วยงานต่างๆ และสรุปผลการตรวจสอบ รวมทั้ง รายงานปัญหาและข้อเสนอแนะ เพื่อปรับปรุงการดำเนินงานในครั้งต่อไป โดยผลการตรวจนับครุภัณฑ์คงเหลือ ประจำปีของหน่วยงานต่างๆ จำนวน ๒๐ หน่วยงาน สรุปได้ดังนี้

๑. สรุปจำนวนครุภัณฑ์ทั่วไป และครุภัณฑ์ต่ำกว่าเกณฑ์ ตามทะเบียนคุมทรัพย์สิน จำนวนทั้งสิ้น ๒๑,๖๕๙ รายการ รายละเอียดดังนี้

๑.๑ ใช้งานได้ปกติ	จำนวน	๒๑,๒๐๗	รายการ
๑.๒ ชำรุด	จำนวน	๑๗๘	รายการ
๑.๓ เสื่อมสภาพ	จำนวน	๑๐๓	รายการ
๑.๔ สิ้น	จำนวน	๑๗๑	รายการ

๒. สรุปการตรวจนับครุภัณฑ์แยกตามประเภทครุภัณฑ์ รายละเอียดดังนี้

๒.๑ ครุภัณฑ์สำนักงาน	จำนวน	๑๒,๗๐๕	รายการ
๒.๒ ครุภัณฑ์ยานพาหนะ	จำนวน	๒๙๔	รายการ
๒.๓ ครุภัณฑ์ไฟฟ้าและวิทยุ	จำนวน	๕๖๖	รายการ
๒.๔ ครุภัณฑ์โฆษณาและเผยแพร่	จำนวน	๖๓๙	รายการ
๒.๕ ครุภัณฑ์การเกษตร	จำนวน	๖๖	รายการ
๒.๖ ครุภัณฑ์โรงงาน	จำนวน	๑๕	รายการ
๒.๗ ครุภัณฑ์ก่อสร้าง	จำนวน	๔	รายการ
๒.๘ ครุภัณฑ์สำรวจ	จำนวน	๔๙๔	รายการ
๒.๙ ครุภัณฑ์วิทยาศาสตร์	จำนวน	๑,๑๒๕	รายการ
๒.๑๐ ครุภัณฑ์คอมพิวเตอร์	จำนวน	๕,๓๓๔	รายการ
๒.๑๑ ครุภัณฑ์งานบ้านงานครัว	จำนวน	๑๔๓	รายการ
๒.๑๒ ครุภัณฑ์สนาม	จำนวน	๘๓	รายการ
๒.๑๓ ครุภัณฑ์โปรแกรมคอมพิวเตอร์	จำนวน	๑๖๖	รายการ
๒.๑๔ ครุภัณฑ์อื่นๆ	จำนวน	๒๕	รายการ

ดังแสดงในตารางที่ ๑ - ๒ และภาพที่ ๑ - ๓

ตารางที่ ๑ สรุปผลการตรวจสอบพัสดุประจำปี (หน่วยงานส่วนกลาง) ประจำปีงบประมาณ พ.ศ. ๒๕๖๖ แยกตามหน่วยงาน

ลำดับ	รายละเอียด	สำนัก อธพ.	ธพ.บร.	ธพ.วก.	ธพ.ปก.	กพร.	ตสน.	ศปพ.	CESRA	สกก.	กกจ.	ศทส.	สสผ.	กนผ.	กวจ.	กทช.	กผง.	กค.	สวพ.	สวด.	กสค.	รวม
๑	ใช้งานได้ปกติ	๙๘	๗๕	๖๐	๑๑๓	๑๔๐	๑๗๘	๓๑	๒๙	๒,๗๗๒	๑๐๑๐	๑,๒๒๖	๓,๑๗๖	๒,๓๐๑	๒,๒๕๕	๖๙๗	๘๑๑	๑,๗๕๒	๑,๑๘๑	๑,๕๙๖	๑,๘๐๖	๒๑,๒๐๗
๒	ชำรุด	๑	-	-	-	-	-	-	-	๒๙	๘	๓	๓๘	๑๘	๑๗	๕	-	๗	๒๕	๒๐	๗	๑๗๘
๓	เสื่อมสภาพ	-	-	-	-	-	-	-	-	๑๒	-	๗	-	๘	๒๐	๒๑	-	๑	-	๓๓	๑	๑๐๓
๔	ส่งคืน	-	-	๓	-	-	๓	-	-	๓๔	-	-	๑	๔๓	๕	๒๔	-	๑๙	๑๙	๑๙	๑	๑๗๑
๕	สูญหาย	-	-	-	-	-	-	-	-	-	-	-	-	-	-	-	-	-	-	-	-	-
	ยอดรวมทั้งสิ้น	๙๙	๗๕	๖๓	๑๑๓	๑๔๐	๑๘๑	๓๑	๒๙	๒,๘๐๑	๑,๐๑๘	๑,๒๓๖	๓,๒๑๕	๒,๓๗๐	๒,๒๗๒	๗๔๗	๘๑๑	๑,๗๗๙	๑,๒๒๕	๑,๕๖๘	๑,๘๑๕	๒๑,๖๕๙

ตารางที่ ๒ สรุปผลการตรวจสอบพัสดุประจำปี (หน่วยงานส่วนกลาง) ประจำปีงบประมาณ พ.ศ. ๒๕๖๖ แยกตามประเภทครุภัณฑ์

ลำดับ	ประเภทครุภัณฑ์	สำนัก อธพ.	ธพ.บร.	ธพ.วก.	ธพ.ปก.	กพร.	ตสน.	ศปพ.	CESRA	สกก.	กกจ.	ศทส.	สสผ.	กนผ.	กวจ.	กทช.	กผง.	กค.	สวพ.	สวด.	กสค.	รวม
๑	ครุภัณฑ์สำนักงาน	๘๔	๕๙	๕๑	๙๘	๙๔	๑๒๓	๒๕	๑๙	๒,๒๕๑	๗๕๐	๕๕๗	๑,๓๕๑	๑,๓๘๗	๑,๓๕๒	๔๑๖	๕๒๙	๑,๓๔๙	๕๔๙	๖๙๗	๙๘๔	๑๒,๗๐๕
๒	ครุภัณฑ์ยานพาหนะ	-	-	-	-	๒	๑	๒	-	๑๔	๕	๓	๓๗	๓๘	๔๖	๑๔	๘	๑๓	๗๕	๗	๒๙	๒๙๔
๓	ครุภัณฑ์ไฟฟ้าและวิทยุ	-	-	-	-	-	-	-	-	๘๙	๑	๕๔	๔๕	๗๔	๗๒	๒๖	๑๕	๑๐	๑๑๐	๖๕	๕	๕๖๖
๔	ครุภัณฑ์โฆษณา และเผยแพร่	๔	๑	-	๒	๕	๔	-	-	๒๘๐	๓๖	๔๑	๒๔	๕๒	๗๘	๔	๗	๒๑	๑๖	๒๙	๓๕	๖๓๙
๕	ครุภัณฑ์การเกษตร	-	-	-	-	-	-	-	-	๕	-	-	-	-	๒๖	๑๔	-	-	๑๙	๒	-	๖๖
๖	ครุภัณฑ์โรงงาน	-	-	-	-	-	-	-	-	-	-	-	-	-	๑	-	-	-	๑๔	-	-	๑๔
๗	ครุภัณฑ์ก่อสร้าง	-	-	-	-	-	-	-	-	๓	-	-	-	-	-	-	-	-	๑	-	-	๔
๘	ครุภัณฑ์สำรวจ	-	-	-	-	-	-	-	-	-	-	๑๗	๓๒	๙๒	๒๓	๓	-	-	๑๑๑	๒๓	๑๙๓	๔๙๔
๙	ครุภัณฑ์วิทยาศาสตร์	-	-	-	-	-	-	-	-	-	-	-	-	-	๓๒๑	๑๔๓	-	-	๒๘	๕๐๗	๑๒๖	๑,๑๒๕
๑๐	ครุภัณฑ์คอมพิวเตอร์	๑๑	๑๔	๑๒	๑๓	๓๙	๕๐	๔	๙	๑๒๗	๒๒๖	๔๙๔	๑,๖๘๘	๖๙๘	๒๖๓	๑๒๔	๒๕๒	๓๗๒	๒๙๘	๒๒๒	๔๑๘	๕,๓๓๔
๑๑	ครุภัณฑ์งานบ้านงานครัว	-	๑	-	-	-	๓	-	-	๒๘	-	๒	๒	-	๘๕	๓	-	๙	๓	๓	๔	๑๔๓
๑๒	ครุภัณฑ์สนาม	-	-	-	-	-	-	-	-	๕๐	-	-	-	-	๓๓	-	-	-	-	-	-	๘๓
๑๓	ครุภัณฑ์อื่นๆ	-	-	-	-	-	-	-	-	-	-	-	-	๕	๓	-	-	๕	-	๑๒	-	๒๕
๑๔	โปรแกรมคอมพิวเตอร์	-	-	-	-	-	-	-	๑	-	-	๗๘	๓๖	๒๔	๔	-	-	-	๑	๑	๒๑	๑๖๖
	ยอดรวมทั้งสิ้น	๙๙	๗๕	๖๓	๑๑๓	๑๔๐	๑๘๑	๓๑	๒๙	๒,๘๐๑	๑,๐๑๘	๑,๒๓๖	๓,๒๑๕	๒,๓๗๐	๒,๒๗๒	๗๔๗	๘๑๑	๑,๗๗๙	๑,๒๒๕	๑,๕๖๘	๑,๘๑๕	๒๑,๖๕๙

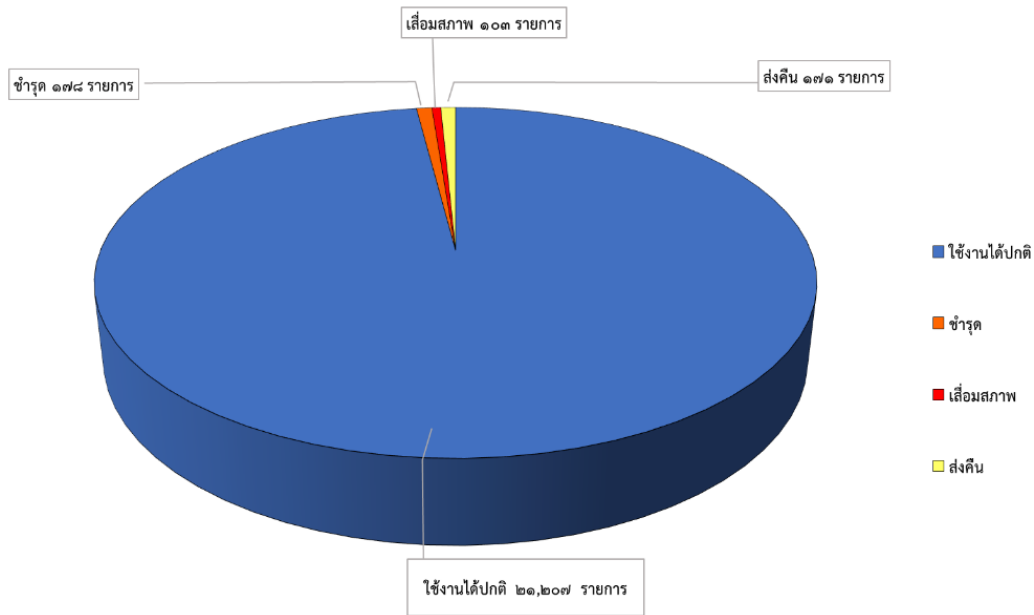

ภาพที่ ๑ จำนวนครุภัณฑ์ทั่วไปและครุภัณฑ์ต่ำกว่าเกณฑ์ตามทะเบียนคุมทรัพย์สินกรมพัฒนาที่ดิน (ส่วนกลาง) ประจำปี พ.ศ. ๒๕๖๖

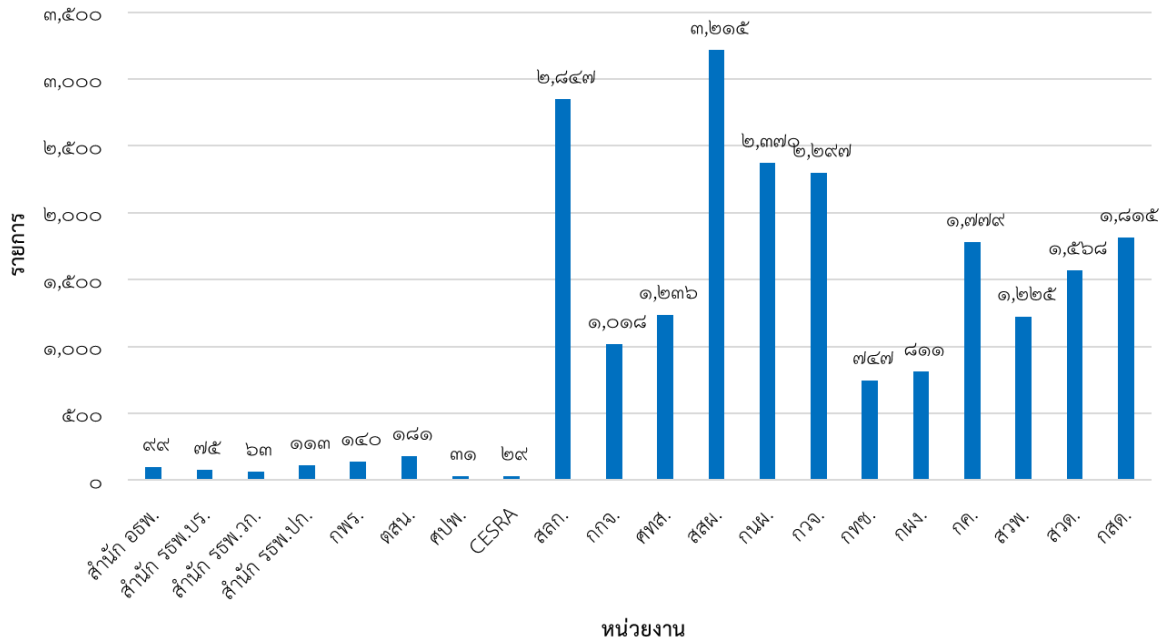

ภาพที่ ๒ แสดงจำนวนครุภัณฑ์ทั่วไป และครุภัณฑ์ต่ำกว่าเกณฑ์ ตามทะเบียนคุมทรัพย์สิน (รายการ) แยกกอง/สำนัก ของกรมพัฒนาที่ดิน (ส่วนกลาง) ประจำปี ๒๕๖๖

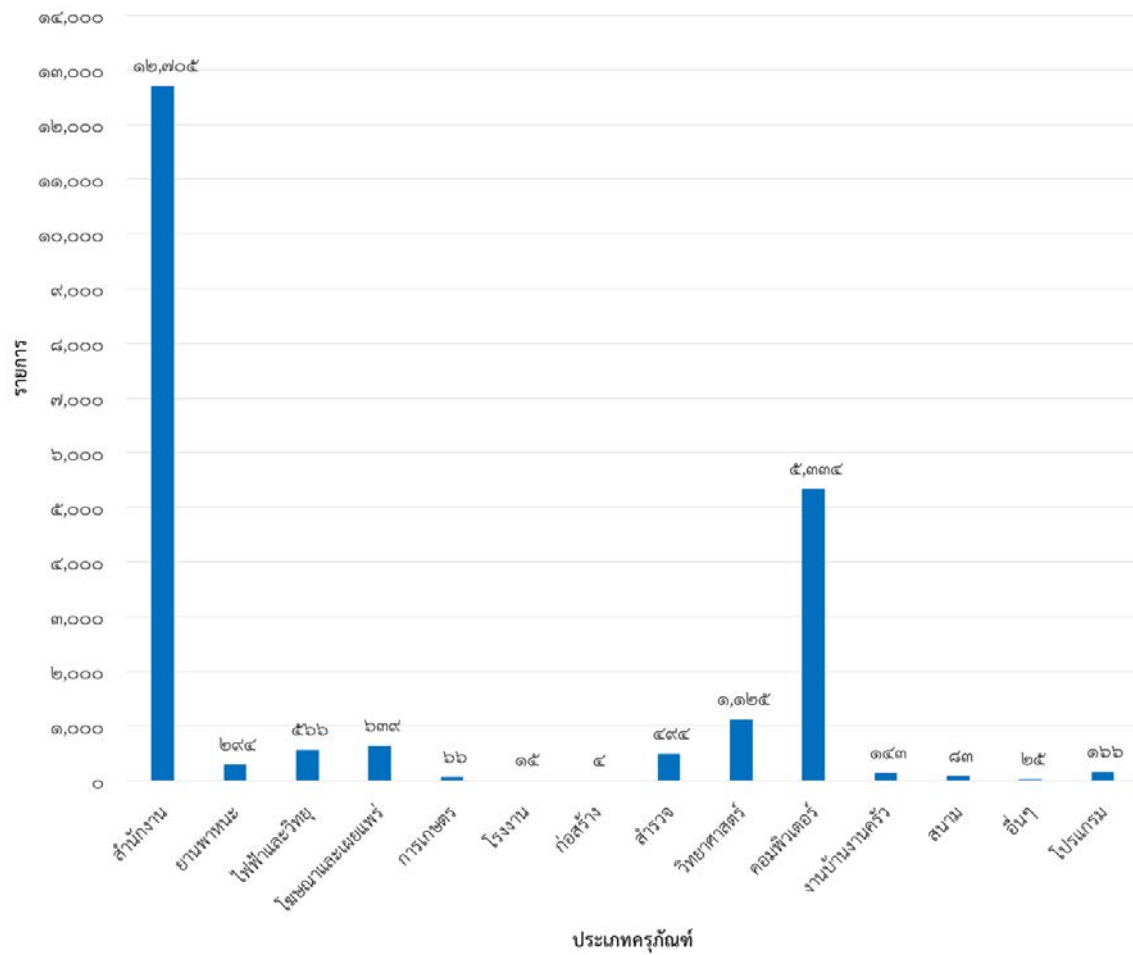

ภาพที่ ๓ แสดงจำนวนครุภัณฑ์ทั่วไป และครุภัณฑ์ต่ำกว่าเกณฑ์ ตามทะเบียนคุมทรัพย์สิน (รายการ) แยกตามประเภทครุภัณฑ์ ของกรมพัฒนาที่ดิน (ส่วนกลาง) ประจำปี ๒๕๖๖

รายชื่อหน่วยงานส่วนกลาง กรมพัฒนาที่ดิน

ลำดับที่	กอง/สำนัก
๑	สำนัก อธพ.
๒	สำนัก รธพ. บริหาร
๓	สำนัก รธพ. วิชาการ
๔	สำนัก รธพ. ปฏิบัติการ
๕	กลุ่มพัฒนาระบบบริหาร (กพร.)
๖	กลุ่มตรวจสอบภายใน (ตสน.)
๗	ศูนย์ปฏิบัติการเฉพาะกิจพิเศษ (ศปพ.)
๘	ศูนย์ CESRA
๙	สำนักงานเลขานุการกรม (สลก.)
๑๐	กองการเจ้าหน้าที่ (กกจ.)
๑๑	ศูนย์เทคโนโลยีสารสนเทศและการสื่อสาร (ศทส.)
๑๒	สำนักเทคโนโลยีการสำรวจและทำแผนที่ (สสผ.)
๑๓	กองนโยบายและแผนการใช้ที่ดิน (กนผ.)
๑๔	กองวิจัยและพัฒนาการจัดการที่ดิน (กวจ.)
๑๕	กองเทคโนโลยีชีวภาพทางดิน (กทช.)
๑๖	กองแผนงาน (กผง.)
๑๗	กองคลัง (กค.)
๑๘	สำนักวิศวกรรมเพื่อการพัฒนาที่ดิน (สวพ.)
๑๙	สำนักวิทยาศาสตร์เพื่อการพัฒนาที่ดิน (สวด.)
๒๐	กองสำรวจดินและวิจัยทรัพยากรดิน (กสด.)

## สรุปรายงานที่ดิน อาคารและสิ่งปลูกสร้างคงเหลือ ประจำปีงบประมาณ พ.ศ. ๒๕๖๖

คณะกรรมการฯ ได้ดำเนินการตรวจนับที่ดิน อาคารและสิ่งปลูกสร้างคงเหลือประจำปีของหน่วยงาน ส่วนกลาง จำนวน ๒ แปลง ได้แก่ ที่ราชพัสดุของหน่วยงานส่วนกลาง และที่ราชพัสดุของศูนย์วิจัยการอนุรักษ์ ดินและน้ำ อ.ปากช่อง จ.นครราชสีมา ที่อยู่ในสังกัดหน่วยงานกองวิจัยและพัฒนาการจัดการที่ดิน ของ หน่วยงานส่วนกลาง และสรุปผลแสดงในตารางที่ ๑ - ๓ ดังนี้

๑. สรุปการตรวจนับที่ดิน จำนวน ๒ แปลง มีเนื้อที่รวมทั้งสิ้น ๖๐๘-๒-๓๕ ไร่
๒. สรุปการตรวจนับอาคารและสิ่งปลูกสร้าง จำนวนทั้งสิ้น ๙๓ รายการ เป็นการใช้งานได้ปกติ ๙๐รายการ และเสื่อมสภาพ จำนวน ๓ รายการ โดยการตรวจนับอาคารและสิ่งปลูกสร้างสามารถ แยกตาม ประเภท เป็นอาคารเพื่อการพักอาศัย จำนวน ๖ รายการ อาคารสำนักงาน จำนวน ๑๖ รายการ อาคารเพื่อ ประโยชน์อื่น จำนวน ๑๑ รายการ และสิ่งปลูกสร้าง จำนวน ๖๐ รายการ

### ตารางที่ ๑ รายงานตรวจนับที่ดิน แยกตามหน่วยงาน

ลำดับ	รายละเอียด	จำนวน (แปลง)	เนื้อที่ (ไร่-งาน-ตรว.)
๑.	ที่ราชพัสดุ (หน่วยงานส่วนกลาง)	๑	๓๕-๒-๓๒
๒.	ราชพัสดุ ศูนย์วิจัยการอนุรักษ์ดินและน้ำ อ.ปากช่อง จ.นครราชสีมา (ในสังกัดหน่วยงานกองวิจัยและพัฒนาการจัดการที่ดิน)	๑	๕๗๓-๐-๓
ยอดรวมทั้งสิ้น		๒	๖๐๘-๒-๓๕

### ตารางที่ ๒ รายงานตรวจนับอาคารและสิ่งปลูกสร้าง แยกตามหน่วยงาน

ลำดับ	รายละเอียด	ส่วนกลาง	ศูนย์วิจัยการอนุรักษ์ดินและน้ำ	รวม
๑.	ใช้งานได้ปกติ	๕๖	๓๔	๙๐
๒.	ชำรุด	-	-	
๓.	เสื่อมสภาพ	๑	๒	๓
๔.	รื้อถอน	-	-	
ยอดรวมทั้งสิ้น		๕๗	๓๖	๙๓

### ตารางที่ ๓ รายงานตรวจนับอาคารและสิ่งปลูกสร้าง แยกตามประเภท

ลำดับ	รายละเอียด	ส่วนกลาง	ศูนย์วิจัยการอนุรักษ์ดินและน้ำ	รวม
๑.	อาคารเพื่อพักอาศัย	-	๖	๖
๒.	อาคารสำนักงาน	๑๕	๑	๑๖
๓.	อาคารเพื่อประโยชน์อื่น	๕	๖	๑๑
๔.	สิ่งปลูกสร้าง	๓๗	๒๓	๖๐
ยอดรวมทั้งสิ้น		๕๗	๓๖	๙๓





คำสั่งกรมพัฒนาที่ดิน  
ที่ ๔๙๑/๒๕๖๖

เรื่อง แต่งตั้งคณะกรรมการตรวจสอบพัสดุประจำปี (หน่วยงานส่วนกลาง)  
ประจำปีงบประมาณ พ.ศ. ๒๕๖๖

ตามพระราชบัญญัติการจัดซื้อจัดจ้างและการบริหารพัสดุภาครัฐ พ.ศ. ๒๕๖๐ ระเบียบกระทรวงการคลังว่าด้วยการจัดซื้อจัดจ้างและการบริหารพัสดุภาครัฐ พ.ศ. ๒๕๖๐ ข้อ ๒๑๓ กฎกระทรวงหนังสือสั่งการที่เกี่ยวข้อง และคำสั่งกรมพัฒนาที่ดิน ที่ ๖๓๔/๒๕๖๕ ลงวันที่ ๒๓ พฤศจิกายน ๒๕๖๕ เรื่อง มอบอำนาจให้รองอธิบดีกรมพัฒนาที่ดิน และหัวหน้าหน่วยงานในสังกัดกรมพัฒนาที่ดินดำเนินการจัดซื้อจัดจ้างและการบริหารพัสดุภาครัฐ นั้น

เพื่อให้การตรวจสอบพัสดุประจำปีของหน่วยงานส่วนกลาง ประจำปีงบประมาณ พ.ศ. ๒๕๖๖ ตามกฎหมายว่าด้วยการจัดซื้อจัดจ้างและการบริหารพัสดุภาครัฐเป็นไปด้วยความเรียบร้อย และมีประสิทธิภาพ จึงแต่งตั้งคณะกรรมการตรวจสอบพัสดุประจำปี (หน่วยงานส่วนกลาง) ประจำปีงบประมาณ พ.ศ. ๒๕๖๖ โดยมีองค์ประกอบและอำนาจหน้าที่ ดังนี้

๑. องค์ประกอบ

๑.๑ นางสาวสุมาลี กลางสุข	ประธานกรรมการ
๑.๒ นางสาวภรภัทร นพมาลัย	กรรมการ
๑.๓ นายศิลปทัต โอพิทักษ์ชิววัน	กรรมการ
๑.๔ นางสาวปรักมาศ อิมเอิบ	กรรมการ
๑.๕ นางสาวพรพรรณ แสนบุญศิริ	กรรมการ
๑.๖ นางสาวปราณี จอมอุ้น	กรรมการ
๑.๗ นายกฤษฎา ทัศนานุกุลกิจ	กรรมการ
๑.๘ นางสาวสุทธินันท์ ธงศรี	กรรมการ
๑.๙ นางสาววันรัก ฤทธิเกษร	กรรมการ
๑.๑๐ นายมนตรี หนูแดง	กรรมการ
๑.๑๑ นายฉันทศักดิ์ มาคะสมิต	กรรมการ
๑.๑๒ นางสาวพวงพิศ พันธุ์สำโรง	กรรมการ
๑.๑๓ นายองอาจ สุขธนู	กรรมการ
๑.๑๔ นางสาวอลีนา รัตนไพโรจน์	กรรมการ
๑.๑๕ นางสาวอารีรัตน์ วังแก้ว	กรรมการ
๑.๑๖ นางสาวพิชชากร สุทธานุกุล	กรรมการ

๑.๑๗ นางสาวสุปรียา การวิทย์	กรรมการ
๑.๑๘ นายสหรัฐ เชาวีวไล	กรรมการ
๑.๑๙ นางสาวธาริณี เวชชี	กรรมการ
๑.๒๐ นายชานนท์ ทับสุข	กรรมการ
๑.๒๑ นางสาวนীরนาท ไหมอ่อน	กรรมการ
๑.๒๒ นางสาวชิตีฮาวา นูวันนา	กรรมการ
๑.๒๓ นายนที ก้อนคำ	กรรมการ
๑.๒๔ นางวรรณภา สิงห์ชันธุ์	กรรมการ
๑.๒๕ นางสาวชนิกานต์ หมทอง	กรรมการ
๑.๒๖ นางสาวพนิดา ปรีเปรมโมทย์	กรรมการและ เลขานุการ

## ๒. อำนาจหน้าที่

๒.๑ ตรวจสอบความถูกต้องในการรับ-จ่ายพัสดุของหน่วยงานส่วนกลาง ประจำปีงบประมาณ พ.ศ. ๒๕๖๖

๒.๒ ตรวจสอบความถูกต้องครบถ้วนของพัสดुकงเหลือ ณ วันที่ ๓๐ กันยายน ๒๕๖๖ ของหน่วยงานส่วนกลางตามบัญชีหรือทะเบียนคุม รวมทั้งตรวจสอบความชำรุด เสื่อมคุณภาพ สูญไป หรือไม่จำเป็นต้องใช้พัสดุของหน่วยงานส่วนกลาง

๒.๓ จัดทำรายงานผลการตรวจสอบพัสดุประจำปี เสนออธิบดีกรมพัฒนาที่ดิน ภายใน ๓๐ วันทำการ โดยนับตั้งแต่วันเริ่มดำเนินการตรวจสอบพัสดุ

๒.๔ แต่งตั้งอนุกรรมการ หรือคณะทำงานเพื่อปฏิบัติงานได้ตามความจำเป็น

๒.๕ ปฏิบัติงานอื่น ๆ ตามที่ได้รับมอบหมาย

ทั้งนี้ ตั้งแต่บัดนี้เป็นต้นไป

สั่ง ณ วันที่ ๑ กันยายน พ.ศ. ๒๕๖๖



(นายปราโมทย์ ยาใจ)  
อธิบดีกรมพัฒนาที่ดิน

(สำเนา)

คำสั่งกรมพัฒนาที่ดิน

ที่ ๖๒๒/๒๕๖๖

เรื่อง ปรับปรุงคำสั่งแต่งตั้งคณะกรรมการตรวจสอบพัสดุประจำปี (หน่วยงานส่วนกลาง)

ประจำปีงบประมาณ พ.ศ. ๒๕๖๖

ตามคำสั่งกรมพัฒนาที่ดิน ที่ ๔๙๑/๒๕๖๖ ลงวันที่ ๑ กันยายน ๒๕๖๖ เรื่อง แต่งตั้ง  
คณะกรรมการตรวจสอบพัสดุประจำปี (หน่วยงานส่วนกลาง) ประจำปีงบประมาณ พ.ศ. ๒๕๖๖ นั้น

เพื่อให้การตรวจสอบพัสดุประจำปีของหน่วยงานส่วนกลาง ประจำปีงบประมาณ พ.ศ. ๒๕๖๖  
ตามกฎหมายว่าด้วยการจัดซื้อจัดจ้างและการบริหารพัสดุภาครัฐเป็นไปด้วยความเรียบร้อย และมีประสิทธิภาพ  
จึงปรับปรุงคำสั่งดังกล่าวข้างต้น เฉพาะองค์ประกอบข้อ ๑.๒๕ จากเดิม นางสาวชนิกานต์ หมทอง กรรมการ  
เป็น นางสาววรวรรณ สมากุล กรรมการ

ทั้งนี้ ตั้งแต่บัดนี้เป็นต้นไป

สั่ง ณ วันที่ ๑๐ พฤศจิกายน พ.ศ. ๒๕๖๖

(ลงนาม)

ปราโมทย์ ยาใจ

(นายปราโมทย์ ยาใจ)

อธิบดีกรมพัฒนาที่ดิน

สำเนาถูกต้อง

วิจิธา

(นางสาววิจิธา สกกุลแก้ว)

นักทรัพยากรบุคคลปฏิบัติการ



คำสั่งคณะกรรมการตรวจสอบพัสดุประจำปี (หน่วยงานส่วนกลาง)

ประจำปีงบประมาณ พ.ศ. ๒๕๖๖

ที่ ๑/๒๕๖๖

เรื่อง แต่งตั้งคณะกรรมการตรวจสอบพัสดุประจำปี (หน่วยงานส่วนกลาง)

ประจำปีงบประมาณ พ.ศ. ๒๕๖๖

ตามที่คณะกรรมการตรวจสอบพัสดุประจำปี (หน่วยงานส่วนกลาง) ประจำปีงบประมาณ พ.ศ. ๒๕๖๖ ได้ประชุม ครั้งที่ ๑/๒๕๖๖ เมื่อวันที่ ๒๕ ตุลาคม ๒๕๖๖ มีมติให้แต่งตั้งคณะกรรมการตรวจสอบพัสดุประจำปี (หน่วยงานส่วนกลาง) ประจำปีงบประมาณ พ.ศ. ๒๕๖๖ ทั้งสิ้น ๑๓ คณะ ปฏิบัติหน้าที่ตรวจสอบการรับ-จ่ายพัสดุและตรวจนับพัสดุประเภทที่คงเหลืออยู่เพื่อจัดทำรายงานผลการตรวจสอบพัสดุประจำปีของหน่วยงานส่วนกลาง เพื่อให้การตรวจสอบพัสดุประจำปีของคณะกรรมการตรวจสอบการรับ-จ่ายพัสดุประจำปีงบประมาณ พ.ศ. ๒๕๖๖ เป็นไปด้วยความเรียบร้อย และมีประสิทธิภาพ อาศัยอำนาจตามคำสั่งกรมพัฒนาที่ดิน ที่ ๔๙๑/๒๕๖๖ ลงวันที่ ๑ กันยายน ๒๕๖๖ ประกอบกับมติคณะกรรมการฯ ในการประชุม ครั้งที่ ๑/๒๕๖๖ เมื่อวันที่ ๒๕ ตุลาคม ๒๕๖๖ จึงแต่งตั้งคณะกรรมการตรวจสอบพัสดุประจำปี (หน่วยงานส่วนกลาง) ประจำปีงบประมาณ พ.ศ. ๒๕๖๖

โดยมีองค์ประกอบและอำนาจหน้าที่ ดังนี้

๑ องค์ประกอบ

คณะที่ ๑ - คณะที่ ๑๓ รายละเอียดปรากฏตามเอกสารแนบท้าย

๒. อำนาจหน้าที่

๒.๑ ตรวจสอบความถูกต้องในการรับ-จ่ายพัสดุ ตรวจสอบความถูกต้องครบถ้วนของพัสดุคงเหลือ รวมทั้งตรวจสอบความชำรุด เสื่อมคุณภาพ สูญไป หรือไม่จำเป็นต้องใช้ของพัสดุในหน่วยงานที่รับผิดชอบตรวจสอบ

๒.๒ จัดทำรายงานการตรวจสอบพัสดุประจำปี เสนอคณะกรรมการตรวจสอบการรับ-จ่ายพัสดุ ประจำปีงบประมาณ พ.ศ. ๒๕๖๖

๒.๓ ปฏิบัติงานอื่นๆ ตามที่ได้รับมอบหมาย

ทั้งนี้ ตั้งแต่บัดนี้เป็นต้นไป

สั่ง ณ วันที่ ๒๕ ตุลาคม พ.ศ. ๒๕๖๖

(นางสาวสุมาลี กลางสุข)

ประธานคณะกรรมการตรวจสอบพัสดุประจำปี (หน่วยงานส่วนกลาง)

ประจำปีงบประมาณ พ.ศ. ๒๕๖๖

## เอกสารแนบท้าย

คำสั่งคณะกรรมการตรวจสอบพัสดุประจำปี (หน่วยงานส่วนกลาง)

ประจำปีงบประมาณ พ.ศ. ๒๕๖๖

ที่ ๑/๒๕๖๖ ลงวันที่ ๒๕ ตุลาคม ๒๕๖๖

คณะกรรมการตรวจสอบการรับ-จ่ายพัสดุประจำปี	หน่วยงานที่รับผิดชอบตรวจสอบ
คณะที่ ๑ นางสาวชิตีฮาวา นุวันนา นางสาววันรัก ฤทธิเกษร	สำนัก อธพ. รธพ.บร. รธพ.วก. รธพ.ปก. กลุ่มพัฒนาระบบบริหาร (กพร.) กลุ่มตรวจสอบภายใน (ตสน.) ศูนย์ปฏิบัติการเฉพาะกิจพิเศษ (ศปพ.) ศูนย์ CESRA
คณะที่ ๒ นางสาวสุมาลี กลางสุข นางสาวพนิดา ปรีเปรมโมทย์	สำนักงานเลขานุการกรม (สลก.)
คณะที่ ๓ นายนที ก้อนคำ นางวรรณภา สิงห์จันทร์	กองการเจ้าหน้าที่ (กกจ.)
คณะที่ ๔ นายศิลปทัต โอพิทักษ์ชิววัน นายชานนท์ ทับสุข	ศูนย์เทคโนโลยีสารสนเทศและการสื่อสาร (ศทส.)
คณะที่ ๕ นายฤกษ์ภู ทศนานุกุลกิจ นายฉันทภัก มาคะสมิต	สำนักเทคโนโลยีการสำรวจและทำแผนที่ (สสผ.)
คณะที่ ๖ นางสาวปราณี จอมอ่อน นางสาวอลิษา รัตนไพโรจน์	กองนโยบายและแผนการใช้ที่ดิน (กนผ.)
คณะที่ ๗ นางสาวพรพรรณ แสนบุญศิริ นายองอาจ สุขธนู	กองวิจัยและพัฒนาการจัดการที่ดิน (กวจ.)
คณะที่ ๘ นายสหรัฐ เชาว์วิไล นางสาวธาริณี เวชชี	กองเทคโนโลยีชีวภาพทางดิน (กทช.)
คณะที่ ๙ นางสาวพวงพิศ พันธุ์สำโรง นางสาวชนิกานต์ หมทอง	กองแผนงาน (กผง.)
คณะที่ ๑๐ นางสาวสุทธินันท์ ธงศรี นายมนตรี หนูแดง	กองคลัง (กค.)
คณะที่ ๑๑ นางสาวสุปรียา การวิทย์ นางสาวนිරนาท ไหมอ่อน	สำนักวิศวกรรมเพื่อการพัฒนาที่ดิน (สวพ.)
คณะที่ ๑๒ นางสาวภรภัทร นพมาลัย นางสาวอารีรัตน์ วังแก้ว	สำนักวิทยาศาสตร์เพื่อการพัฒนาที่ดิน (สวด.)
คณะที่ ๑๓ นางสาวปรีกมาศ อิมเอิบ นางสาวพิชชากร สุทธานุกุล	กองสำรวจดินและวิจัยทรัพยากรดิน (กสด.)